Désormais, vous pouvez faire un don à votre paroisse en utilisant **TWINT** : scannez le code ci-contre dans l'application TWINT de votre smartphone, indiquez le montant et validez (1,3% de commission à charge de la paroisse)

TWINT

Intentions de messes

Di 17 à 10h30 ..... (v) Michael, Zoé et Lorenzo
Lu 18 à 18h30 ..... + Carlo MANDOFIA
Ma 19 à 9h ..... + Michel
Me 20 à 18h30 ..... Action de grâces à un Ange gardien
Je 21 à 9h ..... Action de grâces à un Ange gardien
Ve 22 à 18h30 ..... Action de grâces à un Ange gardien
Sa 23 à 9h ..... pour le monde
Sa 23 à 18h ..... + Luis Firmin CASTANES DIAZ
Di 24 à 10h30 ..... + Luigi et Elvira BONAPARTE

Calendrier liturgique

Dimanche 17..... 5e dimanche de Carême
Mardi 19..... S. JOSEPH, époux de la BVM, solennité
Dimanche 24..... Dimanche des Rameaux et de la Passion

Célébrations de la communauté ukrainienne

Prochaines dates : les 24 et 31 mars (Pâques) à 14h30

Les prêtres à votre service à St-Paul

- fr. Zdzislaw Szmanda, o.p. 076 284 45 34
- fr. Pierre de Marolles, o.p 077 912 06 57
- fr. Dominique Fragnière, o.p. 079 120 71 65
- fr. Erik Ross, o.p.
- fr. Stanislaw Gurgul o.p. 022 707 40 51
- fr. Guy Musy, o.p. 022 305 09 23

Prêtre de permanence : 079 798 00 86 (pas de SMS !)

Pour vous ou un proche en incapacité de se déplacer, il est possible de recevoir la Sainte Communion à domicile. N'hésitez pas à contacter le secrétariat !

Paroisse St-Paul, avenue de St-Paul 6, CH-1223 Cologny
tél : 022 707 40 40 — courriel : st-paul@cath-ge.ch

Annonces paroissiales

- **Di 17 à 10h30, Messe en famille**
- Di 17, **de 13h à 19h,** confirmands 2e année (journée cantonale)
- Ma 19 à 19h30 et 20h, répétitions de la chorale
- Me 20 à 19h30, chant grégorien (à l'église)
- Me 20 à 20h30, rencontre avec les parents des enfants de 4P (catéchèse familiale)
- Je 21 à 20h15, cours de Fr. Pierre, « La Bible illustrée »
- Ve 22 dès 17h30, temps spirituel du Carême (cf. ci-dessous)
- Ve 22 à 20h15, catéchuménat des adultes
- Sa 34 et Di 24, Messes des Rameaux aux heures habituelles. Les scouts du groupe Grande-Ourse proposeront des branches de buis avant chacune des célébrations. Merci d'avance de votre générosité à leur endroit.
- Di 24 à 17h, veillée de prière et de louange avec les confirmands de 1ère année.

Les vendredis du Carême à St-Paul

Jusqu'au 22 mars, votre paroisse vous propose un temps spirituel en trois parties - chacune distincte des autres - ouvertes à tous :

- À 17h30, adoration eucharistique (et confessions)
- À 18h30, Messe
- À 19h, Chemin de Croix médité à l'église (et confessions)

Les traditionnelles pochettes de Carême sont à votre disposition au fond de l'église. Bon temps du Carême à tous !

Week-end familles en avril

Nous rappelons l'organisation du week-end familles les 20 et 21 avril, au Monastère des Sœurs de Bethléem des Montsvoirons (Boëge/74)
Les personnes intéressées sont priées de s'inscrire rapidement, jusqu'au lundi 18 mars, au secrétariat.

Jeudis de St-Paul : prochains rendez-vous

- Je 21, cours de fr. Pierre, **« La Bible illustrée »**

Puis, pas d'animation jusqu'à la fin des vacances de Pâques. Reprise le 18 avril avec une soirée musicale (duo de guitares)

Renseignements : https://saintpaul.ch/les-jeudis-de-saint-paul/

EGLISE CATHOLIQUE ROMAINE
GENÈVE

Paroisse Saint-Paul
Couvent des Dominicains

16 et 17 mars 2024

5e dimanche de Carême

Quêtes : pour les besoins de notre paroisse
Dimanche prochain : collecte des pochettes de Carême

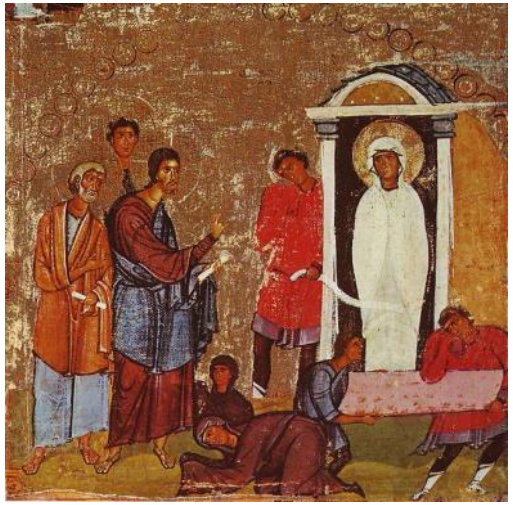

Résurrection de Lazare, détail d'une iconostase au Monastère Ste Catherine, Sinaï (12e s.)

> Moi, je suis la résurrection et la vie. Celui qui croit en moi, même s'il meurt, vivra.
> *Jn 11, 25*

Messes du soir

Pour recevoir ce feuillet chaque semaine dans votre boîte e-mail, abonnez-vous sur notre site internet : www.saintpaul.ch

Chants de l'ordinaire

Vous pourrez trouver les partitions des chants de l'ordinaire (Acte pénitentiel, Sanctus, Agneau de Dieu) sur des livrets tirés à part.

Merci de bien vouloir laisser ces livrets à l'église.

Ordinaire pour ce dimanche :

Messe de St-François Xavier, livret, pp. 7-8

En raison des rituels de scrutins qui sont célébrés ce week-end avec nos catéchumènes, on entendra les lectures de l'année liturgique A, et non celles de l'année B.

Chant d'entrée

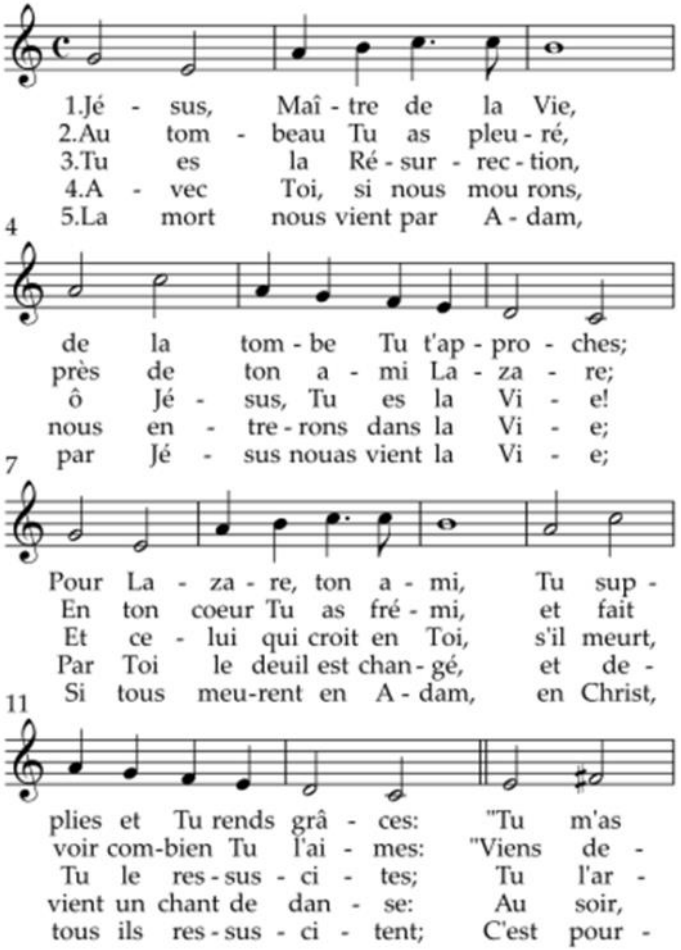

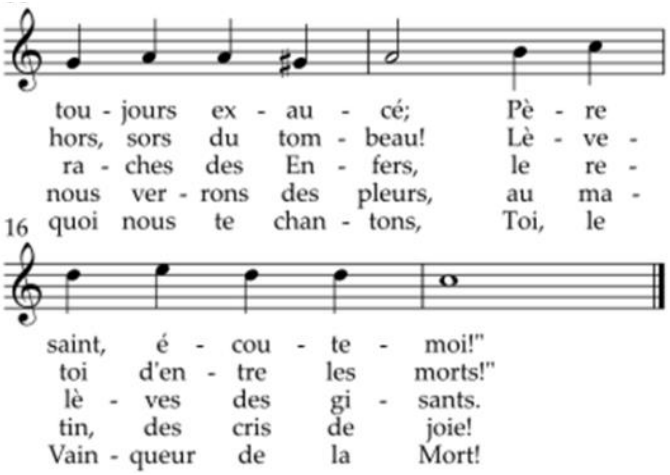

Refrain du Psaume 129

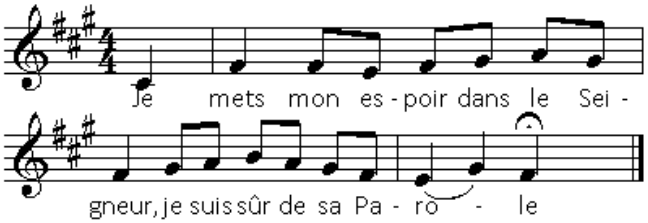

Acclamation de l'Evangile

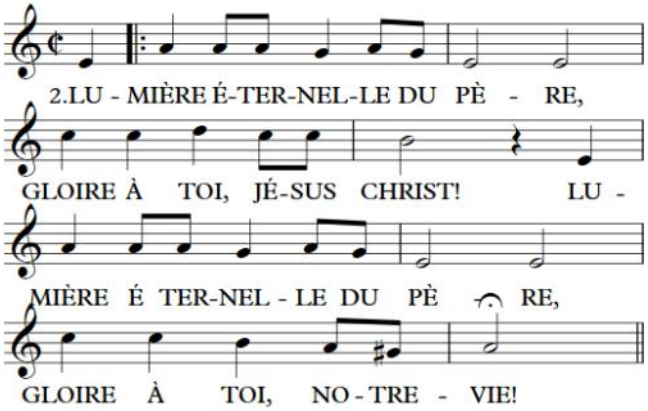

℣ Sauveur du monde élevé sur la croix,
Tu donnes souffle à tout homme qui croit

Prière universelle

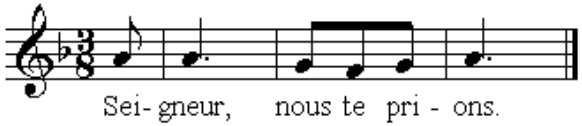

Action de grâces

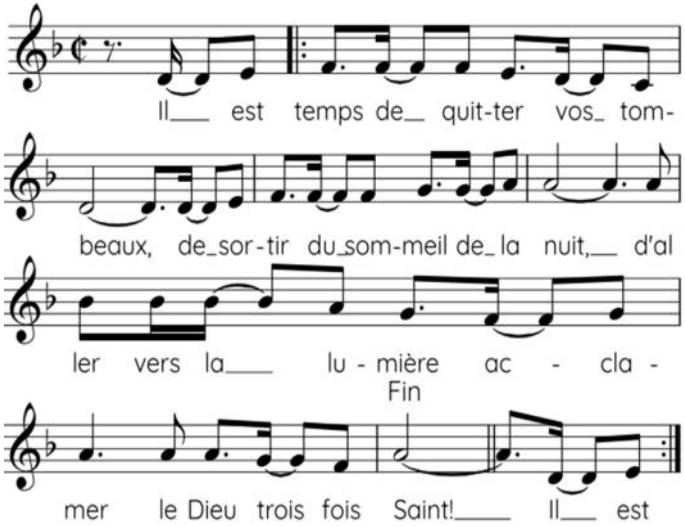

1、Vainqueur de la nuit, Christ ressuscité
Tu dévoiles la face du Père
Tu es la lumière, tu es notre joie
Sois béni, ô Dieu qui nous libères

2、Unis à ton corps, Christ ressuscité
Tu nous mènes à la gloire éternelle
Tu présentes au Père ceux qu'il t'a confiés
Sois loué, reçois notre prière

3、Tu donnes l'Esprit, Christ ressuscité,
Tu déverses les fleuves d'eaux vives.
Fils aimé du Père tu nous as sauvés.
Gloire à toi, pour ta miséricorde !