Intentions de messes

Di 18 à 10h30..... (v) Peter et famille
Lu 19 à 18h30..... + Thérèse FOURMI
Ma 20 à 9h..... + Gianfranco
Me 21 à 18h30..... + Hans et Trudi MOSIMANN
Je 22 à 9h..... + pour les défunts oubliés
Ve 23 à 18h30..... + Michel, Irénée et Louise DOGNIN
Sa 24 à 9h..... + Jacques et Marcelle LAMBERT
Sa 24 à 18h..... + Elisabeth-Aurélie MOREAU JEAN-MICHEL

Calendrier liturgique

Dimanche 18..... 1er dimanche de Carême
Lundi 19.....S. Boniface, évêque de Lausanne
Mercredi 21.....S. Pierre Damien, évêque et docteur de l'Église
Jeudi 22..... La Chaire de S. Pierre, apôtre, fête
Vendredi 23.....S. Polycarpe, évêque et martyr
Dimanche 25..... 2e dimanche de Carême

Célébrations de la communauté ukrainienne

Nous vous rappelons que depuis le début de l'année, notre paroisse accueille la communauté ukrainienne gréco-catholique, qui célèbre la messe à 14h30 en notre église, plusieurs dimanches par mois.
Prochaines dates : les 25 février, 3 et 10 mars

Œufs de Pâques

Le 10 mars, au terme de la célébration (à 16h30), un atelier de décoration d'œufs de Pâques est organisé, et ouvert à vous

Les prêtres à votre service à St-Paul

- fr. Zdzislaw Szmanda, o.p. 076 284 45 34
- fr. Pierre de Marolles, o.p 077 912 06 57
- fr. Dominique Fragnière, o.p. 079 120 71 65
- fr. Erik Ross, o.p.
- fr. Guy Musy, o.p. 022 305 08 02

Prêtre de permanence : 079 798 00 86 (pas de SMS !)

Pour vous ou un proche en incapacité de se déplacer, il est possible de recevoir la Sainte Communion à domicile. N'hésitez pas à contacter le secrétariat !

Paroisse St-Paul, avenue de St-Paul 6, CH-1223 Cologny
tél : 022 707 40 40 — courriel : st-paul@cath-ge.ch

Annonces paroissiales

- Le secrétariat paroissial ne sera ouvert que les matins de mardi et mercredi durant cette semaine de vacances. Merci de votre compréhension.
- Je 22 à 20h15, cours de Fr. Pierre « La Bible illustrée »
- Ve 23 dès 17h30, temps de prière du Carême (cf. ci-dessous)
- Di 25, accueil-café à la sortie de la messe de 10h30

Les vendredis du Carême à St-Paul

Du 16 février au 22 mars, votre paroisse vous propose un temps spirituel en trois parties - chacune distincte des autres - ouvertes à tous :

- À 17h30, adoration eucharistique (et confessions)
- À 18h30, Messe
- À 19h, Chemin de Croix médité à l'église (et confessions)

Les traditionnelles pochettes de Carême sont à votre disposition au fond de l'église. Bon temps du Carême à tous !

Week-end familles et messes en familles d'avril

Le week-end familles prévu initialement les 27 et 28 janvier est reporté aux 20 et 21 avril. Renseignements chez Fr. Zdzislaw, inscriptions au secrétariat.

Pour cette même raison, la messe en familles prévue le 21 avril est avancée d'une semaine, au 14 avril, avec le repas communautaire.

Jeudis de St-Paul : prochains rendez-vous

- Je 22 à 20h15, « Bible illustrée », parcours avec Fr. Pierre
- Je 29, récital de Carême, Luth et Orgue

Renseignements : https://saintpaul.ch/les-jeudis-de-saint-paul/

Offre d'emploi : secrétariat de la paroisse

À la fin du mois de juin prochain, Isabelle Rossi prendra congé du pôle administratif de la paroisse, et quittera le secrétariat.

Nous cherchons donc une personne pour lui succéder en tant que secrétaire-comptable à temps partiel, (taux d'occupation à convenir). **Engagement au 1er juin 2024**

Les personnes intéressées peuvent s'annoncer au secrétariat

EGLISE CATHOLIQUE ROMAINE
GENÈVE

Paroisse Saint-Paul
Couvent des

17 et 18 février 2024

1er dimanche de Carême

Quêtes : pour les projets pastoraux des paroisses du diocèse

Aussitôt, l'Esprit le pousse au désert et, dans le désert, il resta quarante jours, tenté par Satan

Mc 1, 12-13a

Pour recevoir ce feuillet chaque semaine dans votre boîte e-mail, abonnez-vous sur notre site internet : www.saintpaul.ch

Chants de l'ordinaire

Vous pourrez trouver les partitions des chants de l'ordinaire (Acte pénitentiel, Sanctus, Agneau de Dieu) sur des livrets tirés à part.

Merci de bien vouloir laisser ces livrets à l'église.

Chant d'entrée

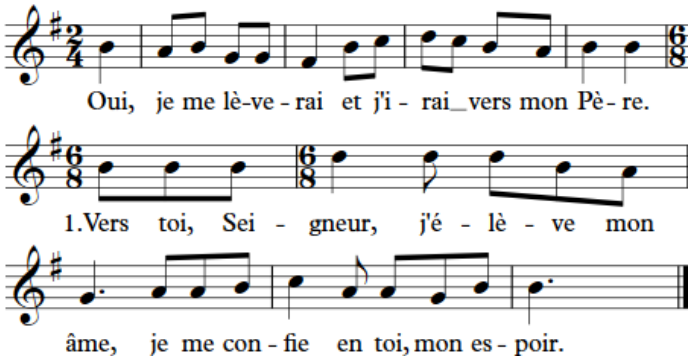

-2- Vers toi, Seigneur, je crie et j'appelle,
Ne sois pas sourd, ô Toi, mon Rocher !

-3- Guéris mon cœur et guéris mon âme,
Car j'ai péché envers ton amour.

Refrain du Psaume 24

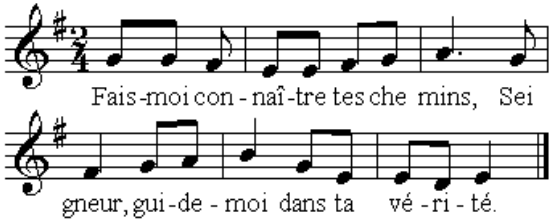

Acclamation de l'Evangile

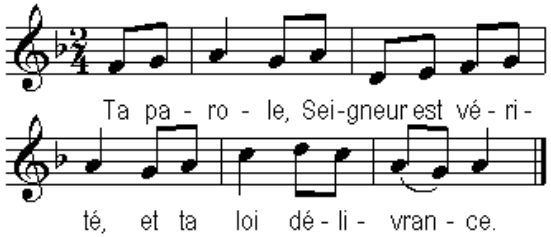

Prière universelle

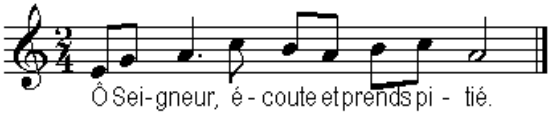

Action de grâces

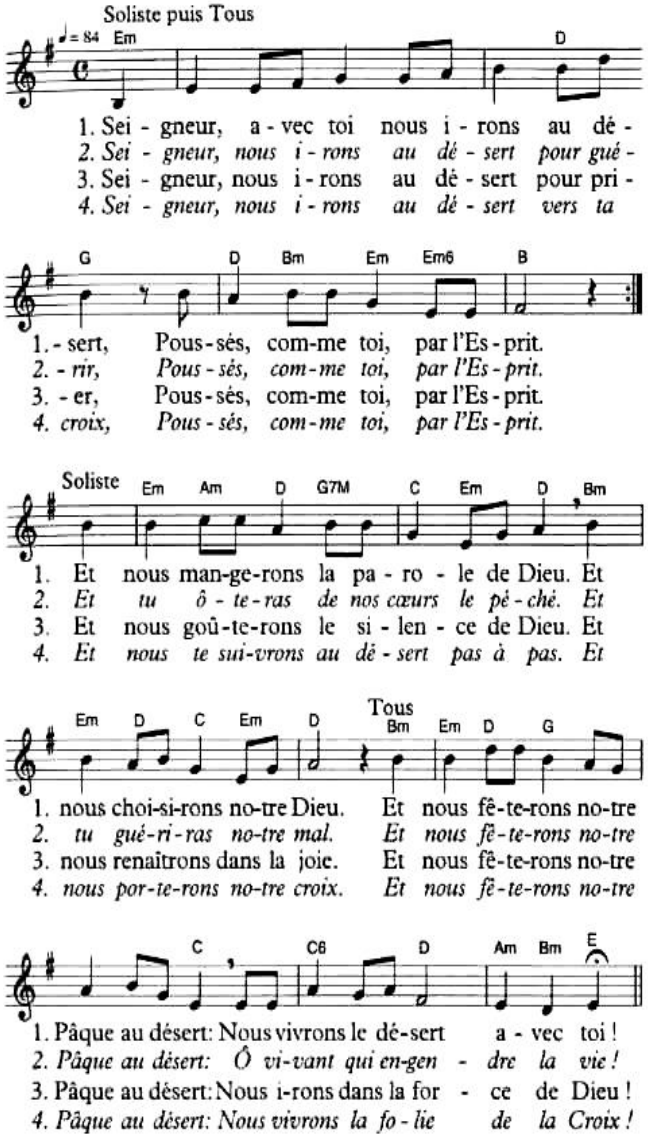

Pourquoi donc Jésus voulut-il être tenté ?

Saint Augustin nous explique ici, dans une homélie sur le Psaume 60, les raisons de l'épreuve subie par Jésus au désert.

Pour l'évêque d'Hippone, c'est nous qui, dans le Christ, sommes tentés… … et victorieux.

Dans son voyage ici-bas, notre vie ne peut pas échapper à l'épreuve de la tentation, car notre progrès se réalise par notre épreuve ; personne ne se connaît soi-même sans avoir été éprouvé, ne peut être couronné sans avoir vaincu, ne peut vaincre sans avoir combattu, et ne peut combattre s'il n'a pas rencontré l'ennemi et les tentations.

Il est donc angoissé, celui qui crie des extrémités de la terre, mais il n'est pas abandonné. Car le Christ a voulu nous préfigurer, nous qui sommes son corps, dans lequel il est mort, est ressuscité et monté au ciel ; c'est ainsi que la Tête a pénétré la première là où les membres sont certains de pouvoir la suivre.

Il nous a donc transfigurés en lui, quand il a voulu être tenté par Satan. On lisait tout à l'heure dans l'évangile que le Seigneur Jésus Christ, au désert, était tenté par le diable. Parfaitement ! Le Christ était tenté par le diable ; dans le Christ, c'est toi qui étais tenté, parce que le Christ tenait de toi sa chair, pour te donner le salut ; tenait de toi sa mort, pour te donner la vie ; tenait de toi les outrages, pour te donner les honneurs ; donc il tenait de toi la tentation, pour te donner la victoire.

Si c'est en lui que nous sommes tentés, c'est en lui que nous dominons le diable. Tu remarques que le Christ a été tenté, et tu ne remarques pas qu'il a vaincu ? Reconnais que c'est toi qui es tenté en lui ; et alors reconnais que c'est toi qui es vainqueur en lui. Il pouvait écarter de lui le diable ; mais, s'il n'avait pas été tenté, il ne t'aurait pas enseigné, à toi qui dois être soumis à la tentation, comment on remporte la victoire.