Intentions de messes

Sa 10 à 18h.....(v) Jeanne, bébé malade
Di 11 à 10h30.....+ défunts familles LAMBERT et MOSIMANN
Di 11 à 18h30.....+ Jean-Claude MO COSTABELLA
Lu 12 à 18h30.....+ Gerhard WOLK
Ma 13 à 9h.....+ Esperanza ANTUNES
Me 14 à 18h30.....+ Jean-Claude MO COSTABELLA
Je 15 à 9h.....+ Jean-Claude MO COSTABELLA
Ve 16 à 18h30.....+ défunts familles GOBET et MO COSTABELLA
Sa 17 à 9h.....+ défunts familles GOBET et MO COSTABELLA
Di 18 à 10h30.....(v) Peter et famille

Calendrier liturgique

Dimanche 11..... 6e dimanche du temps ordinaire
..... Journée mondiale des malades
Mercredi 14..... LES CENDRES, jeûne et abstinence
Dimanche 18..... 1er dimanche de Carême

Communauté ukrainienne

Nous vous rappelons que depuis le début de l'année, notre paroisse accueille la communauté ukrainienne gréco-catholique, qui célèbre la messe à 14h30 en notre église, plusieurs dimanches par mois.
Prochaines dates : les 25 février, 3 et **10 mars**

Œufs de Pâques

Le 10 mars à 16h30, la communauté ukrainienne organise un atelier de décoration d'oeufs de Pâques ouvert à tous ! S'annoncer au secrétariat.

Les prêtres à votre service à St-Paul

- fr. Zdzislaw Szmanda, o.p. 076 284 45 34
- fr. Pierre de Marolles, o.p 077 912 06 57
- fr. Dominique Fragnière, o.p. 079 120 71 65
- fr. Erik Ross, o.p.
- fr. Guy Musy, o.p. 022 305 08 02

Prêtre de permanence : 079 798 00 86 (pas de SMS !)

Pour vous ou un proche en incapacité de se déplacer, il est possible de recevoir la Sainte Communion à domicile. N'hésitez pas à contacter le secrétariat !

Paroisse St-Paul, avenue de St-Paul 6, CH-1223 Cologny
tél : 022 707 40 40 — courriel : st-paul@cath-ge.ch

Annonces paroissiales

- Di 11 à 10h30, éveil à la foi pour les petits. La messe se poursuivra par un apéritif offert sur le parvis.
- Di 11 à 17h, confirmands 1ère année
- Ma 13 à 19h30, répétition de la chorale
- **Me 14 à 18h30, messe en famille pour l'entrée en Carême, avec imposition des cendres**
- **Me 14 à 19h30, soupe de Carême à la salle paroissiale**
- Je 15 à 20h15, les jeudis de St-Paul (cf. ci-dessous)
- **Durant la semaine des vacances (du 19 au 23), le secrétariat sera ouvert les matins de mardi et mercredi.**

Pèlerinage grands-parents/petits enfants

L'agence Ad Gentes propose un pèlerinage grands-parents/petits-enfants à Rome, du 1er au 6 avril (vacances de Pâques)

Renseignements: www.ad-gentes.ch

Week-end familles et messes en familles d'avril

Le week-end familles prévu initialement les 27 et 28 janvier est reporté aux 20 et 21 avril. Renseignements chez Fr. Zdzislaw, inscriptions au secrétariat.

Pour cette même raison, la messe en familles prévue le 21 avril est avancée d'une semaine, au 14 avril, avec le repas communautaire.

Jeudis de St-Paul : prochains rendez-vous

- Je 15 à 20h15, Cinéclub : 2e partie de **« l'Evangile selon Saint Matthieu »**, de Pier Paolo Pasolini, suivie d'un échange
- Je 22 à 20h15, « Bible illustrée », parcours avec Fr. Pierre
- Je 29, récital de Carême, Luth et Orgue

Renseignements : https://saintpaul.ch/les-jeudis-de-saint-paul/

Offre d'emploi : secrétariat de la paroisse

À la fin du mois de juin prochain, Isabelle Rossi prendra congé du pôle administratif de la paroisse, et quittera le secrétariat.

Nous cherchons donc une personne pour lui succéder en tant que secrétaire-comptable à temps partiel, (taux d'occupation à convenir). **Engagement au 1er juin 2024**

Les personnes intéressées peuvent s'annoncer au secrétariat

EGLISE CATHOLIQUE ROMAINE
GENÈVE

Paroisse Saint-Paul
Couvent des Dominicains

10 et 11 février 2024

6e dimanche

du temps ordinaire

journée mondiale des malades

Quêtes : pour les besoins de notre paroisse

Je le veux, sois purifié !
Mc 1, 41 b

Pour recevoir ce feuillet chaque semaine dans votre boîte e-mail, abonnez-vous sur notre site internet : www.saintpaul.ch

Chant d'entrée

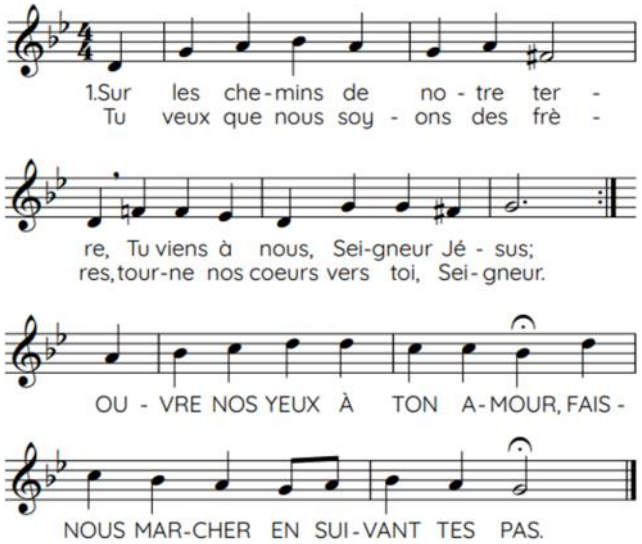

2. Sur les chemins de notre terre,
Tu as donné Ta vie pour nous.
Toi qui connais notre faiblesse, relève-nous de nos péchés.
OUVRE NOS YEUX À TON AMOUR,
FAIS-NOUS MARCHER EN SUIVANT TES PAS !

Acte pénitentiel **Messe de l'Ermitage**

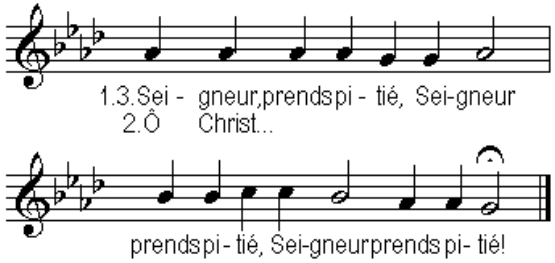

Gloria de Lourdes (ref.)

℟: **Gloria, gloria in excelsis Deo !** (bis)

Et paix sur la terre aux hommes qu'il aime.
Nous te louons, nous te bénissons, nous t'adorons,
Nous te glorifions, nous te rendons grâce,
pour ton immense gloire, Seigneur Dieu, Roi du ciel,
Dieu le Père tout-puissant.

Seigneur, Fils unique, Jésus Christ, Seigneur Dieu,
Agneau de Dieu, le Fils du Père.
Toi qui enlèves les péchés du monde, prends pitié de nous. Toi qui enlèves les péchés du monde, reçois notre prière ; Toi qui es assis à la droite du Père, prends pitié de nous.
Car toi seul es saint, Toi seul es Seigneur,
Toi seul es le Très-Haut, Jésus Christ, avec le Saint-Esprit, dans la gloire de Dieu le Père. Amen.

Refrain du Psaume 31

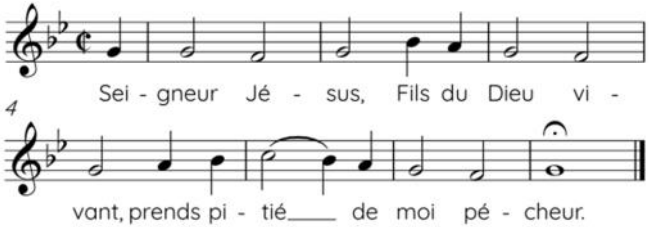

Acclamation de l'Evangile

Alléluia irlandais

Prière universelle

Dieu de tendresse, souviens-toi de nous !

Sanctus **Messe de l'Ermitage**

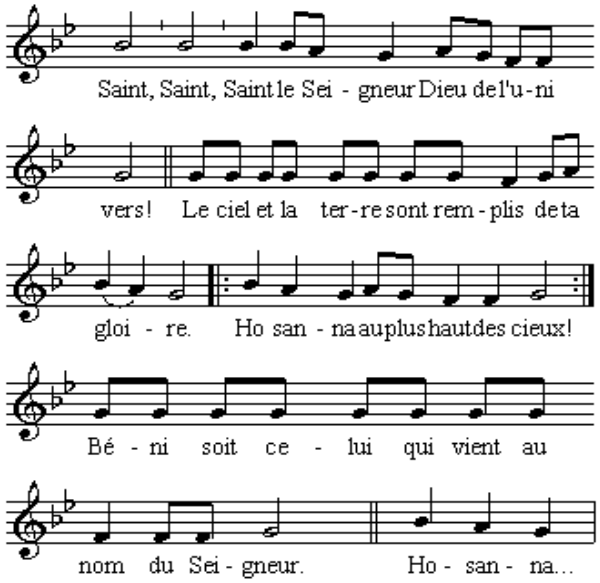

Agnus Dei **Messe de l'Ermitage**

1.2.3. Agneau de Dieu, qui enlèves les péchés du monde,

1.2. prends pitié de nous
3. donne-nous la paix.

Action de grâces

Refrain

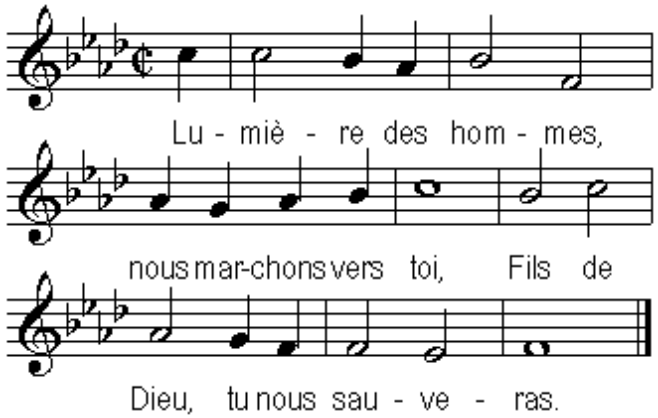
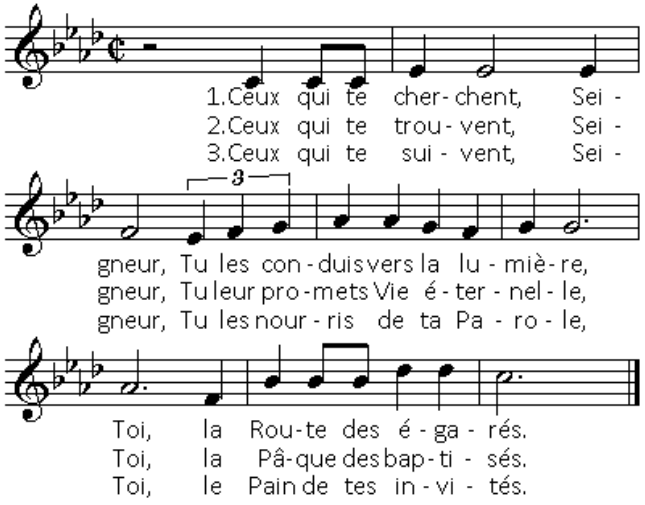
Couplets