Catéchèse : préparer l'avenir

Nous recommandons aux parents de penser suffisamment tôt à la rentrée pour ce qui est du parcours catéchétique des enfants. Pour rappel, les rencontres de catéchisme deviennent régulières dès la 4P, 1 fois par mois, puis tous les 15 jours dès la 5P pour la préparation à la première communion. Le parcours en vue de la confirmation débute dès la 9e année. Les inscriptions sont ouvertes, n'hésitez pas à prendre contact avec le secrétariat

Intentions de messes de la semaine

Di 28 à 10h30.....(v) Peter et famille, Herme et famille
.....† Khate MÜLLER
Lu 29 à 18h30.....† Mamadou YATTARA, François EVONG
.....† Marie-Germaine MAKU
Ma 30 à 9h.....(v) Rafaele, Catherine et famille
Me 31 à 18h30.....(v) Patrick, Serge, Estelle et Justine DOGNIN
Je 1er à 9h.....† défunts de la famille CHERVAZ (messe fondée)
Sa 3 à 9h.....† Marie-Anna NUSSBAUMER
Di 4 à 10h30.....† Fr. Jean-Daniel BALET o.p. (10 ans)
.....(v) Michael, Zoé et Lorenzo

Calendrier liturgique

Dimanche 28..... La Pentecôte, solennité
Lundi 29 ..... la Bienheureuse Vierge Marie mère de l'Église
Mercredi 31..... Visitation de la Vierge Marie, fête
Jeudi 1er ..... S. Justin, martyr
Samedi 3 ..... S. Charles Lwanga et ses compagnons, martyrs
Dimanche 4..... La Sainte Trinité, solennité

Les prêtres à votre service à St-Paul

- fr. Michel Fontaine, o.p., curé 022 707 40 59
- fr. Zdzislaw Szmanda, o.p., vicaire 076 284 45 34
- fr. Nicolas-Jean Porret, o.p., vicaire 076 737 10 31
- fr. Dominique Fragnière, o.p. 079 120 71 65
- fr. Guy Musy, o.p. 022 707 40 53
- fr. Claude Bonaïti, o.p. 077 442 06 63
- fr. Erik Ross, o.p.

Prêtre de permanence : 079 798 00 86 (pas de SMS !)

Pour vous ou un proche en incapacité de se déplacer, il est possible de recevoir la Sainte Communion à domicile. N'hésitez pas à contacter le secrétariat !

Paroisse St-Paul, avenue de St-Paul 6, CH-1223 Cologny
tél : 022 707 40 40 — courriel : st-paul@cath-ge.ch

Annonces paroissiales

- Lu 29, à 15h à Ste-Thérèse, célébration des confirmations d'adultes pour le canton de Genève. Nous recommandons tout particulièrement à votre prière ces six fidèles de St-Paul qui recevront le sacrement des mains de notre évêque, Mgr Charles Morerod : **Lise, Mélanie, Davi, David, Nicolas et Victor**.
- Jeudi 1er à 20h15, cours de fr. Michel « Le vivant au risque de l'Évangile »
- Sa 3, **CATÉ** retraite de préparation au sacrement du pardon avec les enfants de 5P
- Sa 3 à 16h retour sur le pèlerinage en terre sainte (salle)
- Di 4 à 10h30, messe animée par la chorale (voir ci-dessous)
- Di 4 à 17h **CATÉ** confirmands 1ère année

Dernier récital d'orgue ce dimanche 28 mai

Nous vous rappelons le dernier rendez-vous, **ce dimanche à 17h**, de la série « Les mille et une facettes de l'orgue »

Nous avons le plaisir d'accueillir **Arthur Saunier,** titulaire des orgues du temple de la Madeleine, dans des œuvres de Grigny, Martin, Bach, Litaize

Et comme à l'accoutumée, les auditeurs pourront ensuite échanger avec l'artiste en partageant le verre de l'amitié dans la salle paroissiale à l'issue du concert.

Trois rendez-vous à ne pas manquer :

Dimanche prochain, 4 juin

Frère Jean-Daniel, 10 ans déjà !

Le dimanche 4 juin à 10h30, la messe solennelle de la Sainte Trinité sera l'occasion de faire mémoire de notre ancien curé et ami, disparu le 30 mai 2013.

La messe sera animée par la chorale, dont il fut le directeur, et un apéritif sera offert à la sortie.

Jeudi 8 juin conférence-témoignage

Un Dominicain au cœur de la guerre

Conférence du fr. Jaroslaw Krawiec o.p., qui publie depuis le début de l'offensive russe en Ukraine ses ***Lettres de Kiev***, sur le site d'information catholique suisse cath.ch.

Entrée libre, collecte en faveur des Dominicains en Ukraine

Dimanche 11 juin : repas communautaire

Le dimanche 11 juin à midi, repas communautaire et œcuménique avec nos frères et sœurs requérants. Renseignements et inscription : M. Alex Trunz, Tél. 078 962 51 13

PAROISSE SAINT-PAUL

ÉGLISE CATHOLIQUE ROMAINE
GENÈVE

Couvent des Dominicains

SOLENNITÉ DE LA PENTECÔTE – 27 ET 28 MAI 2023

Quête : pour Caritas Genève

Quand le Seigneur donna à ses disciples le pouvoir de régénérer les hommes en Dieu, il leur dit : *Allez, enseignez toutes les nations, baptisez-les au nom du Père et du Fils et du Saint-Esprit.*

C'est cet Esprit dont il a promis par les prophètes l'effusion dans les temps derniers, sur les serviteurs et les servantes, afin qu'ils prophétisent [...]

C'est l'Esprit, au dire de Luc, qui est descendu après l'Ascension du Seigneur sur les Apôtres à la Pentecôte, et qui a pouvoir sur tous les peuples pour les introduire à la vie et leur ouvrir la nouvelle Alliance.

L'Esprit de Dieu descendit sur le Seigneur, *Esprit de sagesse et d'intelligence, Esprit de conseil et de force, Esprit de science et de piété, Esprit de crainte de Dieu.* À son tour le Seigneur l'a donné à l'Église, en envoyant des cieux le Paraclet sur toute la terre, là où *le diable fut abattu comme la foudre*, dit le Seigneur.

Ainsi cette rosée de Dieu nous est bien nécessaire pour n'être point consumés ni rendus stériles, et pour que là où nous avons l'accusateur, là nous ayons le Défenseur : car le Seigneur a confié à l'Esprit Saint l'homme qui est sien, cet homme qui était tombé aux mains des brigands. Il en a eu pitié et a pansé ses blessures, lui donnant deux pièces à l'effigie du Roi, pour qu'ayant reçu par l'Esprit l'image et le sceau du Père et du Fils, nous fassions fructifier la pièce qu'il nous a confiée, et la rendions multipliée au Seigneur.

S. Irénée de Lyon, in « Contre les hérésies »

Pour recevoir ce feuillet chaque semaine dans votre boîte e-mail, abonnez-vous sur notre site internet : www.saintpaul.ch

Chant d'entrée (Veni Creator)

1. Viens, Esprit Créateur, nous visiter
Viens éclairer l'âme de tes fils ;
Emplis nos cœurs de grâce et de lumière,
Toi qui créas toute cho-s(e)_avec amour.

3. Donne-nous les sept dons de ton amour,
Toi le doigt qui œuvres au Nom du Père ;
Toi dont il nous promit le règne et la venue,
Toi qui inspires nos lè-vres pour chanter

5. Chasse au loin l'ennemi qui nous menace,
Hâte-toi de nous donner la paix ;
Afin que nous marchions sous ta conduite,
Et que nos vies soient lavé-es de tout péché.

7. Gloire à Dieu notre Père dans les cieux,
Gloire au Fils qui monte des Enfers ;
Gloire à l'Esprit de Force et de Sagesse,
Dans tous les siècles des siè-cles. A-men.

Acte pénitentiel (St-Boniface)

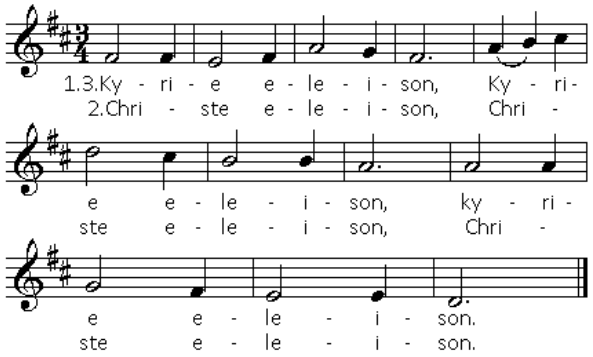

Gloire à Dieu

Gloire à Dieu dans le ciel !
Grande paix sur la terre ! bis

1, Nous te louons, nous te bénissons, nous t'adorons !
Nous te glorifions, nous te rendons grâce
pour ton immense gloire !

2. Seigneur Dieu, le Roi du ciel, le Père Tout-Puissant !
Seigneur Dieu, Agneau de Dieu, le Fils du Père !

3. Le seul Saint, le seul Seigneur, le seul Très-Haut !
Jésus-Christ avec l'Esprit dans la gloire du Père !

Psaume 103

Ô Seigneur, envoie ton Esprit
qui renouvelle la face de la terre !

Séquence de la Pentecôte

Viens, Esprit Saint, en nos cœurs,
et envoie du haut du ciel
un rayon de ta lumière.

Viens en nous, père des pauvres,
viens, dispensateur des dons,
viens, lumière de nos cœurs.

Consolateur souverain,
hôte très doux de nos âmes,
adoucissante fraîcheur.

Dans le labeur, le repos ;
dans la fièvre, la fraîcheur ;
dans les pleurs, le réconfort.

Ô lumière bienheureuse,
viens remplir jusqu'à l'intime
le cœur de tous tes fidèles.

Sans ta puissance divine,
il n'est rien en aucun homme,
rien qui ne soit perverti.

Lave ce qui est souillé,
baigne ce qui est aride,
guéris ce qui est blessé.

Assouplis ce qui est raide,
réchauffe ce qui est froid,
redresse ce qui est dévié.

À tous ceux qui ont la foi
et qui en toi se confient,
donne tes sept dons sacrés.

Donne vertu et mérite,
donne le salut final,
donne la joie éternelle.
Amen. Alléluia.

Alleluia « par la musique »

Prière universelle

Seigneur, donne-nous ton Esprit
pour bâtir ton Royaume

Sanctus (Rangueil)

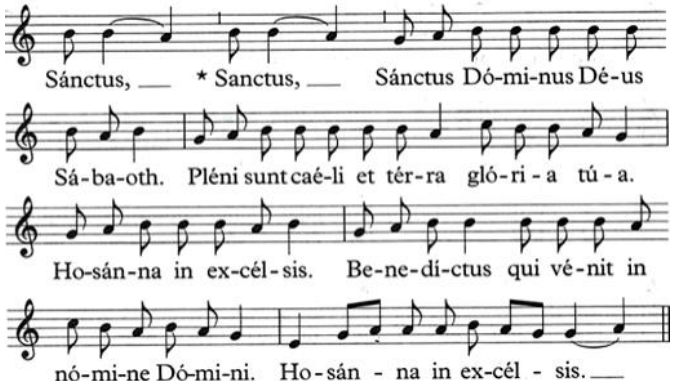

Agnus Dei (St-Boniface)

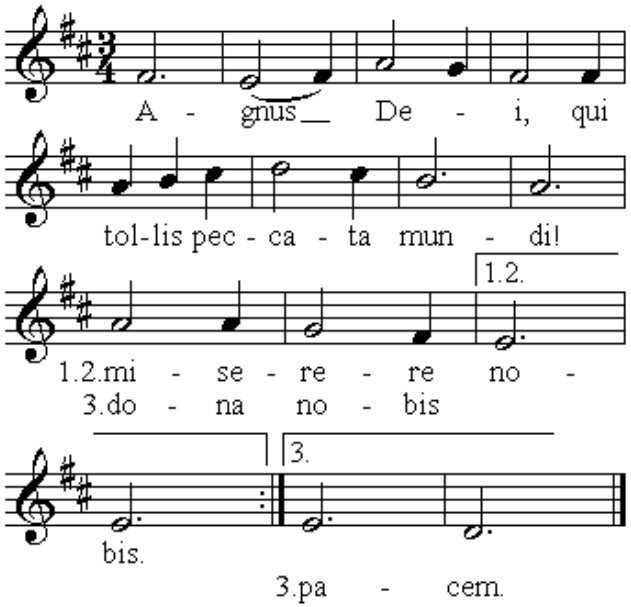

Action de grâces

Peuple de Dieu, Cité de l'Emmanuel,
Peuple de de Dieu sauvé par le sang du Christ,
Peuple de baptisés, Église du Seigneur, louange à Dieu !

1. Peuple choisi pour être ami de Dieu,
Rappelle-toi le Christ et l'Évangile :
« Restez en moi, vivez de mon amour », dit le Seigneur.

2. Peuple choisi pour être ami de Dieu,
Rappelle-toi l'Église du silence :
À son exemple, fortifie ta foi dans le Seigneur

3. Peuple choisi pour être ami de Dieu,
Rappelle-toi l'effort de ceux qui luttent
Pour plus d'amour, de paix, de charité dans l'univers.

4. Peuple choisi pour être ami de Dieu,
Rappelle-toi Marie comblée de grâce,
Humble servante nous montrant sa foi en l'Éternel.