Week-end familial à la neige en janvier

INSCRIVEZ-VOUS VITE !

La Paroisse propose un week-end familial convivial dans un chalet dépendant de l'Abbaye de Tamié (Savoie), les **28 et 29 janvier 2023.**

Une excellente occasion de se connaître mieux, et de resserrer les liens entre familles, et entre paroissiens. La station de ski nordique du Val de Tamié se trouve à proximité (alt. 900 m)

Renseignements sur les papillons à votre disposition dans l'église, ainsi que sur une page de notre site internet saint-paul.ch.

Inscriptions jusqu'au 20 janvier auprès du secrétariat

Intentions de messes de la semaine

Di 15 à 10h30.....† Annie CHENE
Lu 16 à 18h30.....† Simone MARS
Ma 17 à 9h.....† Nicole MARTEL
Me 18 à 18h30.....† Vincenzo et Rita NICOLIN
Je 19 à 9h.....† Défunts famille NÈGRE-ROCIER
Di 22 à 10h30.....† Delia, Dorothy et Werner

Calendrier liturgique

Dimanche 15.....2e dimanche du temps ordinaire
Mardi 17 ..... S. Antoine, abbé
Vendredi 20 ..... S. Fabien et S. Sébastien, martyrs
Dimanche 22.....3e dimanche du temps ordinaire

Les prêtres à votre service à St-Paul

- fr. Michel Fontaine, o.p., curé 022 707 40 59
- fr. Dominique Fragnière, o.p., vicaire 079 120 71 65
- fr. Zdzislaw Szmanda, o.p., vicaire 076 284 45 34
- fr. Nicolas-Jean Porret, o.p., vicaire 076 737 10 31
- fr. Guy Musy, o.p. 022 707 40 53
- fr. Claude Bonaïti, o.p. 077 442 06 63
- fr. Erik Ross, o.p.

Prêtre de permanence : 079 798 00 86 (pas de SMS !)

Paroisse St-Paul, avenue de St-Paul 6, CH-1223 Cologny
tél : 022 707 40 40 — courriel : st-paul@cath-ge.ch

Annonces paroissiales

- Lu 16 à 20h15, Conseil de Communauté
- Ma 17 à 18h, Lectio divina
- **Du 18 au 25 janvier, Semaine de prière pour l'unité des chrétiens**
- Me 18 à 19h30, Chant grégorien
- Me 18 à 20h30, Equipe liturgique
- Ve 20 à 20h15, Conférence de Fr. Sylvain Detoc OP (voir ci-dessous)
- Di 22 à 10h30, Eveil à la foi pour les petits
- Di 22 à 18h30, Messe avec accueil et prédication du pasteur Marc Pernot

Rendez-vous caté de la semaine

- Di 15 à 17h, confirmands 1ère année
- Ma 17 à 17h, 6P (Danielle)
- Ma 17 à 17h30, 5P (Monica et Liliane)
- Je 19 à 17h, 5P (Danielle)
- Je 19 à 17h30, 6P (Brigitte et Veronica)
- Di 22 à 10h30, Eveil à la foi

Semaine de prière pour l'unité des chrétiens

La paroisse St-Joseph propose de découvrir l'Orient chrétien avec le Père Sviatoslav et l'abbé Thierry Schelling.

Rendez-vous le **mardi 17 janvier à 18h**, dans la salle sous l'église St-Joseph (Pl des Eaux-Vives). Exposé et échange suivis d'une agape.

À la paroisse St-Paul

- **Vendredi 20, à 20h15** à la salle paroissiale, Conférence de Fr. Sylvain Detoc OP : ***« Saint Irénée de Lyon, docteur de l'Église, docteur de l'Unité »*** Papillons à disposition au fond de l'église
- **Dimanche 22 à 10h,** Fr. Michel Fontaine est accueilli et donne la prédication lors du culte au temple de Cologny
- **Dimanche 22 à la messe de 18h30,** accueil et prédication du pasteur de Cologny, M. Marc Pernot

PAROISSE SAINT-PAUL

ÉGLISE CATHOLIQUE ROMAINE
GENÈVE

Couvent des Dominicains

2e DIMANCHE — 14-15 JANVIER 2023 (SOIRS)

Quête : pour le fonds de solidarité mère-enfant / SOS futures maman

En janvier 1923, notre église Saint-Paul s'ornait d'une nouvelle œuvre magistrale de Maurice Denis : après l'immense toile marouflée de l'abside (1916) puis les vitraux du registre supérieur, était inaugurée la mosaïque du baptistère. Cette mosaïque a donc 100 ans. Et elle paraît toute neuve.

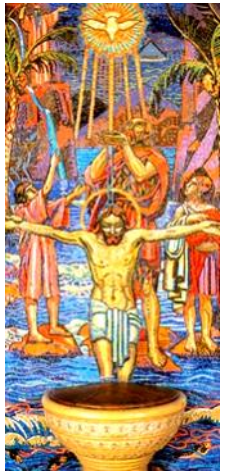

Regardez : c'est le Baptême de Jésus. Le baptiste baptise : normal. L'Esprit-Saint plane au-dessus de Jésus : étonnant. La nuée exhale la voix du Père (*Tu es mon Fils bien-aimé*) : mystérieux. Jésus baptisé est représenté comme... Jésus crucifié : bizarre. L'artiste suggère que la plongée de Jésus dans le Jourdain annonce sa plongée dans la faiblesse de notre condition humaine. Jésus ira jusqu'à plonger dans nos souffrances et la mort même. Il changera le venin du mal et de la mort en passage. Par sa Pâque, par sa Résurrection, l'Agneau de Dieu ouvre l'Éternité bienheureuse à ceux qui reçoivent le baptême en son Nom.

Soyons heureux de cette mosaïque centenaire. Et plus encore soyons heureux du baptême de Jésus. Du baptême *en* Jésus. En lui nous sommes régénérés pour l'Éternité. Nous sommes lavés. Nous sommes engagés à neuf, pour vivre comme des ressuscités : dans le feu de l'Esprit Saint ! Fr. Nicolas-Jean PORRET o.p.

Pour recevoir ce feuillet chaque semaine dans votre boîte e-mail, abonnez-vous sur notre site internet : www.saintpaul.ch

Chant d'entrée

R. **Seigneur, tu nous rassembles en un seul corps,**
Seigneur, fais de nous ton Église !

Nous sommes le peuple de Dieu, (sauvé…)

1. sauvé par le sang du Christ
2. uni dans l'amour du Christ
3. vivant de la paix du Christ

Acte pénitentiel

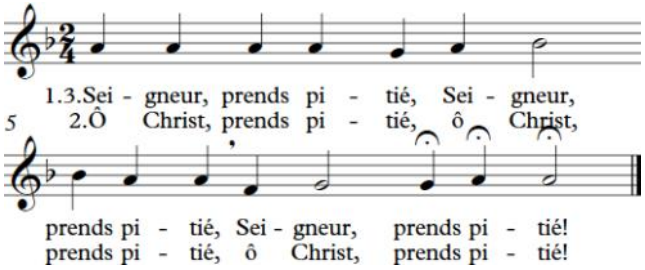

Gloire à Dieu

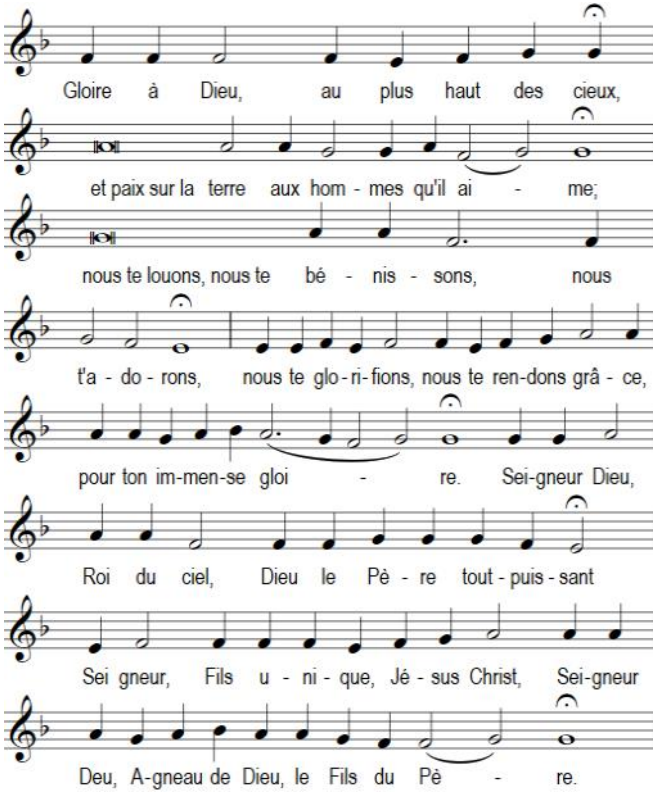

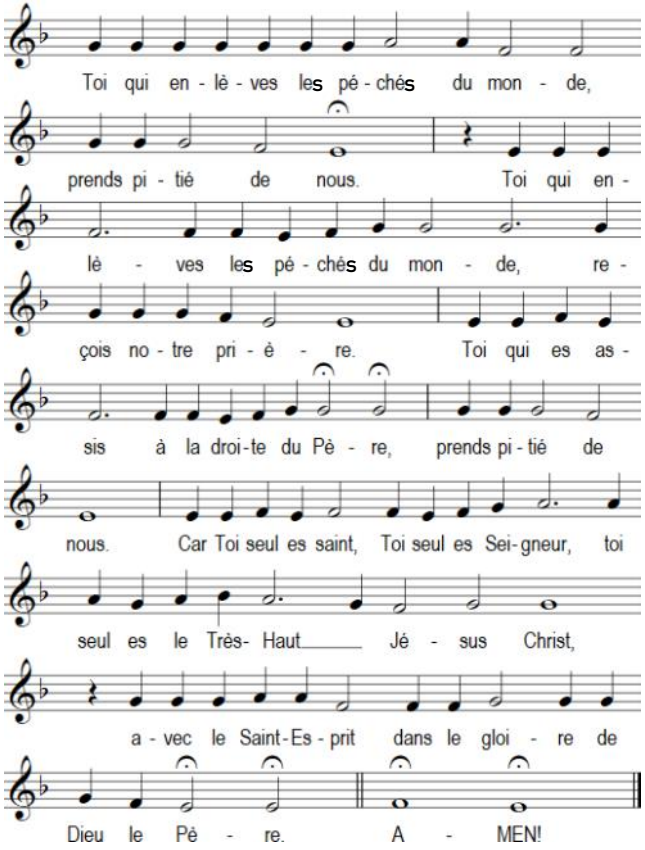

Refrain du Psaume 39

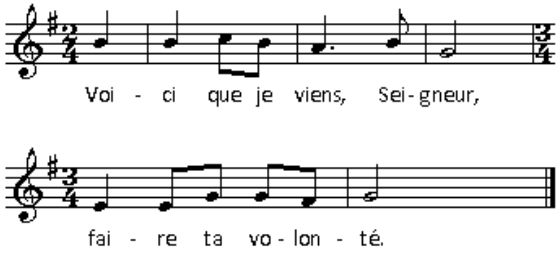

Alléluia

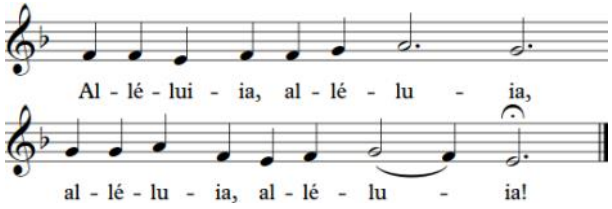

Prière universelle

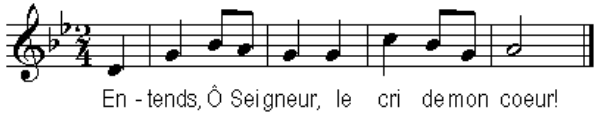

Sanctus (mélodie du « Christus vincit »)

Saint, Saint, Saint le Seigneur, le Seigneur Dieu de l'univers !
Le ciel et la terre sont remplis de ta gloire,
Hosanna au plus haut des cieux !
Béni soit celui qui vient au nom du Seigneur, Hosanna…

Agneau de Dieu

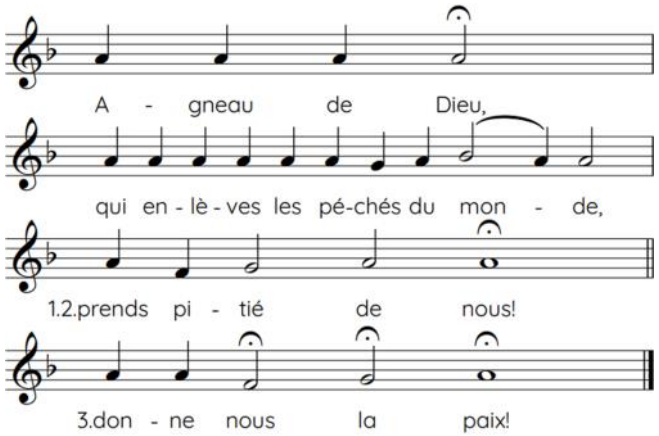

Chant d'action de grâces

Puisque Dieu nous a aimés jusqu'à nous donner son Fils,
Ni la mort, ni le péché ne sauraient nous arracher
À l'amour qui vient de Lui.

1. Depuis l'heure où le péché s'empara du genre humain,
Dieu rêvait de dépêcher en ami sur nos chemins
Le Seigneur Jésus son Fils

2. Puisque Dieu nous a comblés au-delà de tout désir,
Il nous reste à partager jusqu'aux mondes à venir
Le présent de cet amour

3. Puisque Dieu nous a choisis comme peuple de sa paix,
Comment voir un ennemi en quelque homme désormais
Pour lequel Jésus est mort ?