Pèlerinage en Terre Sainte

Notre pèlerinage pascal en Terre sainte se prépare (du 10 au 18 avril 2023) Il reste encore quelques places

Prix : CHF 1'975.-/pers. (1'825.– pour les enfants)

Les personnes intéressées sont invitées à se manifester rapidement auprès de frère Nicolas-Jean : porret.nicolasjean@cath-ge.ch

Premières communions ce dimanche

Notre communauté est en fête ce dimanche ! Chloé et Alix, qui ont reçu le baptême ce printemps, s'approcheront pour la première fois dimanche matin du Sacrement de l'Eucharistie. Nous les accompagnons de nos prières.

Repas des bénévoles le 5 décembre

Les bénévoles de la paroisse sont invités à réserver la soirée du **lundi 5 décembre** pour un repas convivial (pot-au-feu).

Intentions de messes de la semaine

Sa 19, 18h : + Josette et Maurice FROSSARD

Di 20, 10h30 : +Paulette et Guy RÉRAT, Giovanni d'ORLANDO
+ défunts familles LAMBERT et MOSIMANN
+ Colette LILLA

Lu 21, 18h30 : + Fr. Bernard BONVIN o.p.

Ma 22, 9h : + défunts famille BULLE

Sa 19, 9h : + Démas et Aurélie

Calendrier liturgique

- **Di 20, le Christ, Roi de l'univers, solennité**
- Ma 22, Ste Cécile, vierge et martyre
- Me 23, S. Clément 1er, pape et martyr
- **Di 27, 1er dimanche de l'Avent**

Les prêtres à votre service à St-Paul :

- Fr. Michel Fontaine OP, Curé, tél. 022 707 40 59
- Fr. Dominique Fragnière OP, vicaire, tél. 079 120 71 65
- Fr. Zdzislaw Szmanda OP, vicaire, tél. 076 284 45 34
- Fr. Nicolas-Jean Porret OP, vicaire, tél. 076 737 10 31
- Fr. Guy Musy OP, tél. 022 707 40 53
- Fr. Claude Bonaïti OP, tél. 077 442 06 63
- Fr. Erik Ross OP

Prêtre de permanence : 079 798 00 86 (pas de SMS !)

Paroisse St-Paul, avenue de St-Paul 6, CH-1223 Cologny
Tél. 022 707 40 40, st-paul@cath-ge.ch / saintpaul.ch

Annonces paroissiales

- Lundi 21 à 20h15, Conseil de Communauté
- Mardi 22 à 18h, Lectio divina
- Mercredi 23 à 19h30, chant grégorien
- Mercredi 23 à 20h30, parcours de catéchuménat pour adultes avec Fr. Nicolas-Jean.
- Jeudi 24 à 12h15, Messe du jeudi, et pique-nique
- Jeudi 24 à 20h15, parcours « Croire, un chemin de liberté » avec Fr. Michel
- Dimanche 27 à 10h30, Messe en famille du 1er dimanche de l'Avent, suivie d'un apéritif servi sur le parvis
- Lundi 28 à 20h, cours sur la Lettre aux Philippiens avec Fr. Guy Musy

Messes Rorate

Dimanche prochain, nous entrons dans l'année liturgique A à l'occasion du 1er dimanche de l'Avent.
Nous vous rappelons le rendez-vous des messes Rorate, qui seront célébrées à la lueur des bougies, les 4 mercredis de l'Avent (30 novembre, 7, 14 et 21 décembre) à 6h du matin, suivies d'un petit-déjeuner monastique à la salle paroissiale.

Sobriété énergétique

Le 24 octobre dernier, nous avons reçu un communiqué du diocèse enjoignant aux paroisses et communautés religieuses de faire preuve de sobriété en termes de consommation d'énergie.

Dans cette optique, le Conseil de Paroisse et l'Equipe pastorale ont pris les décisions suivantes :

Eclairage :

Utilisation d'ampoules et tubes LED (moins énergivores) sur un maximum de luminaires, dans l'église, dans la cure et sur le parvis.

Chauffage :

Notre église ne sera chauffée que pour les messes dominicales.

Elle ne le sera plus en semaine, ni pour la Messe, ni pour la liturgie des Heures, sauf en cas de températures extérieures très basses, auquel cas elle pourra être tempérée ponctuellement. Mais chacun est invité à se vêtir en conséquence

Nous vous invitons à prendre connaissance du communiqué du diocèse (accessible au moyen du lien hypertexte dans la première phrase) et nous sommes confiants dans le fait que vous comprendrez ces décisions, et que vous entrerez, comme le Saint-Père nous le demande, dans cette démarche de conversion profonde, pour la préservation de la Création.

PAROISSE ST-PAUL
COUVENT ST-DOMINIQUE
EGLISE CATHOLIQUE ROMAINE
GENÈVE

Pour recevoir ce feuillet chaque semaine dans votre boîte e-mail, abonnez-vous sur notre site internet, ***www.saintpaul.ch***

Dimanche 20 novembre 2022

LE CHRIST, ROI DE L'UNIVERS

Quête du week-end : pour la paroisse Christ-Roi à Boma (RDC)

Héritiers du Royaume

Souvent déçu par des princes tyranniques, le peuple d'Israël a vécu, depuis des siècles dans l'attente d'un Messie-Roi promis par le Seigneur. De la lignée de David, choisi par Dieu et marqué par l'onction royale, il serait le pasteur et le chef qui referait l'unité du peuple.

Cette royauté nouvelle, Jésus la fait apparaître dans son dialogue avec le bon larron. Tout, sur la croix, ramène à la royauté du Christ : le motif de la condamnation ; les moqueries des soldats ; les allusions ironiques des chefs, la supplique du bon larron. La réponse de Jésus « aujourd'hui, avec moi, tu seras dans le paradis », indique la nature radicalement nouvelle du Royaume. Dans le Royaume, nous ne sommes pas soumis au Christ; nous sommes avec le Christ, libérateur de toutes les soumissions, de tous les esclavages, de toutes les divisions. L'onction que nous avons reçue au baptême fait de nous des partenaires et des héritiers du Royaume.

Ce Royaume, Paul en parle, non comme d'un monde étranger, d'un au-delà, mais d'une réalité présente dans laquelle nous sommes déjà introduits par le Christ et avec lui. Le Christ, pasteur et roi de l'univers, a tout réconcilié par le sang de sa croix. Cette réconciliation et la paix pour tous les êtres sont le chemin qui nous est donné pour vivre, dès aujourd'hui, ce Royaume déjà commencé, malgré les ténèbres qui enserrent notre monde. (missel des dimanches)

Ordinaire : *Messe de Rangueil*

Chant d'entrée — Christ, Roi du monde

1. Christ, Roi du monde, toi le Maître unique,
Né tel un homme, tu es notre frère;
Voir ton visage, c'était voir le Père.
Gloire et louange à toi !

2. Christ, Paix du monde, toi, douceur unique,
Celui qui t'aime doit aimer son frère;
Lie-nous ensemble dans l'amour du Père.
Gloire et louange à toi !

3. Christ, Vie du monde, toi, l'espoir unique !
Seul, dans l'angoisse, tué par tes frères,
Toi qui nous sauves, règnes avec le Père !
Gloire et louange à toi !

Acte pénitentiel — Messe de Rangueil

Gloria — Messe de Rangueil

Psaume 121

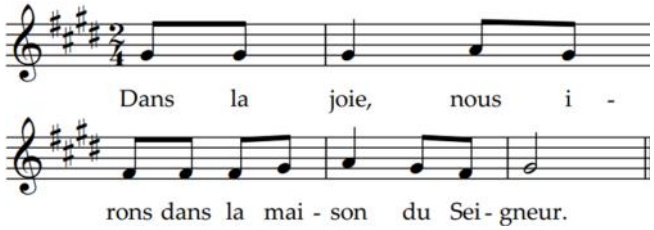

Alléluia irlandais

Prière universelle

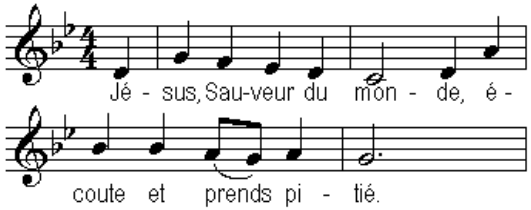

Préparation des dons (dimanche matin)

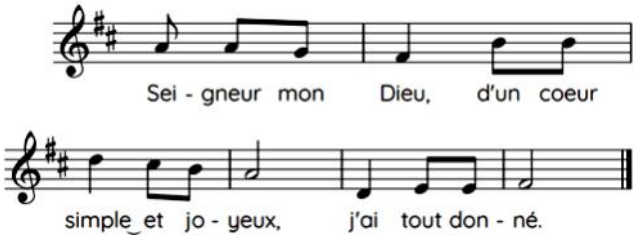

1. Voici, Seigneur, le pain que nous portons à ton Autel,
Qu'il soit son Corps

2. Voici, Seigneur, le vin qui a mûri pour notre joie,
Qu'il soit ton Sang

3. Tout vient de Toi, Seigneur,
Et nous t'offrons ce que ta main nous a donné.

Prière sur les offrandes

✠ *Priez, frères et sœurs : que mon sacrifice, qui est aussi le vôtre, soit agréable à Dieu le Père tout puissant.*

℟ **Que le Seigneur reçoive de vos mains ce sacrifice à la louange et à la gloire de son Nom, pour notre bien et celui de toute l'Eglise.**

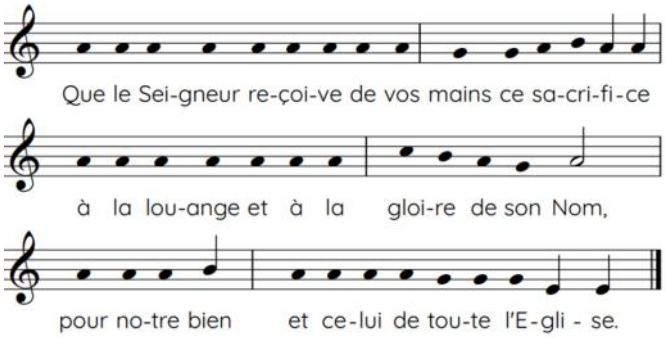

Sanctus — Messe de Rangueil

Anamnèse — *nouvelle traduction !*

✠ *Il est grand, le mystère de la foi :*

Nous **annonçons** ta mort, Seigneur Jésus ;
Nous **proclamons** ta résurrection ;
Nous attendons ta venue dans la gloire.

Agneau de Dieu — Messe de Rangueil

Chant de communion — Dans ton Royaume

Dans ton Royaume, souviens-toi de nous, Seigneur
Quand tu seras entré dans ton Royaume !

1- Heureux les pauvres en esprit,
car le Royaume des cieux est à eux.

2- Heureux les doux, car ils obtiendront la terre en héritage

3- Heureux les affligés, car ils seront consolés.

4– Heureux les affamés et assoiffés de justice,
car ils seront rassasiés.

Litanies d'action de grâces (dim. matin)

Acclamations carolingiennes au Christ-Roi

Christus vincit, Christus regnat,
Christus imperat

Ecclesiae sanctae Dei,
salus perpetua !
Redemptor mundi,
Tu illam adjuva
Sancta Maria, **Tu illam adjuva**
Sancte Joseph, **Tu illam adjuva**
Sancte Michael, **Tu illam adjuva**

Christus vincit, Christus regnat,
Christus imperat

Rex regum. **Rex noster.**
Spes nostra. **Gloria nostra**
Exaudi, Christe ! **Exaudi, Christe!**

Francisco Summo Pontifici et universi Papae, vita et salus perpétua.
Salvator mundi, **Tu illum adjuva**
Sancte Petre, **Tu illum adjuva**
Sancte Paule, **Tu illum adjuva**
Christus vincit…

Exaudi, Christe ! **Exaudi Christe !**

Carolo Episcopo et omni clero sibi commisso, pax et virtus,
plurima merces !
Sancte Nicolae, **Tu illum adjuva**.
Sancte Dominice, **Tu illum adjuva**
Christus vincit…

Pax Christ veniat !
Regnum Christi veniat !
Deo gratias. Amen.

Le Christ vainc, le Christ règne,
le Christ commande !

À la sainte Église de Dieu,
salut éternel !
Rédempteur du monde,
viens à son aide !
Sainte Marie, ***viens à son aide !***
Saint Joseph, ***viens à son aide !***
Saint Michel, ***viens à son aide !***

Le Christ vainc, le Christ règne,
le Christ commande !

Roi des rois. ***Notre Roi.***
Notre espoir. ***Notre Gloire.***
Christ, exauce-nous !

À François, Souverain Pontife et Pape de l'Eglise universelle, vie et salut éternel. Sauveur du monde,
viens à son aide.
Saint Pierre, ***viens à son aide***
Saint Paul, ***viens à son aide***
Le Christ vainc, le Christ règne,
le Christ commande !
Christ, exauce-nous !

À l'évêque Charles et au clergé qui lui est associé, paix, vertu et moult récompenses !
Saint Nicolas, ***viens à son aide.***
S. Dominique, ***viens à son aide***
Le Christ vainc !

Vienne la Paix du Christ !
Vienne le Règne du Christ !
Nous rendons grâces à Dieu.
Amen