Collectes pour l'Ukraine

Notre paroisse a décidé de mettre des locaux à disposition pour la collecte de matériel médical organisée par le Père Sviatoslav. Vous trouverez sur le panneau au fond de l'église la liste du matériel recherché. Cette liste et disponible également sur notre site internet saintpaul.ch , en scannant le QR code ci-dessous

Liste du matériel collecté

Les dons peuvent être apportés à la salle paroissiale, en passant par **l'escalier extérieur,** aux horaires suivants :
Lundi, de 9h30 à 18h / mardi à vendredi, de 9h30 à 15h / samedi, de 9h30 à 12h.
Contact : *P. Sviatoslav, +33 7 68 72 63 47*

Par décision des évêques suisses, toutes les quêtes de ce week-end dans notre pays seront intégralement consacrées à l'aide aux victimes de la guerre: la moitié à Caritas et l'autre moitié à l'Aide à l'Eglise en détresse (AED)

Intentions de messes

Di 20, 10h30 : (v) Michael, Zoé et Lorenzo
Di 20, 18h30 : + Pietro MISSO et famille
Lu 21, 18h30 : + Pietro MISSO et famille
Ma 22, 9h : (v) Anne et Olivier
Je 24, 9h : + Pietro MISSO et famille
Ve 25, 18h30 : pour une personne malade
Di 27, 10h30 : + Anastasio PENA (1 an)

Calendrier liturgique

- **Ve 25, ANNONCIATION DU SEIGNEUR, solennité**
- **Di 27, 4e dimanche de Carême** ***« Laetare »***

Les prêtres à votre service à St-Paul :

- Fr. Michel Fontaine OP, Curé, tél. 022 707 40 59
- Fr. Dominique Fragnière OP, vicaire, tél. 079 120 71 65
- Fr. Zdzislaw Szmanda OP, vicaire, tél. 076 284 45 34
- Fr. Nicolas-Jean Porret OP, tél. 076 737 10 31
- Fr. Guy Musy OP, tél. 022 707 40 53
- Fr. Claude Bonaïti OP, tél. 077 442 06 63
- Fr. Erik Ross OP

Prêtre de permanence : 079 798 00 86 (pas de SMS !)

Paroisse St-Paul, avenue de St-Paul 6, CH-1223 Cologny
Tél. 022 707 40 40, st-paul@cath-ge.ch

qui nous aime et que nous avons à nous mettre en harmonie, en accord avec son projet, qui est un projet de vie pour chacune et chacun d'entre nous.

Là, sont nos chemins de conversion et cette parole d'aujourd'hui nous invite tout spécialement à oser faire un détour pour le rencontrer comme Moïse et vivre de son feu.

Et puis n'oublions pas que nous sommes tous des figuiers dont prend soin le vigneron. Laissons-nous faire par Lui.

N'est-ce pas là, dit d'une autre manière, la véritable pénitence !

Frère Michel Fontaine, OP

Annonces paroissiales

- Lundi 21 à 19h30, Session de préparation au mariage
- Mardi 22 à 14h, cours de Monique Desthieux sur S. Thomas d'Aquin
- Vendredi 25 à 12h, prière du chapelet pour la paix
- Dimanche 27 à 10h30, Eveil à la foi pour les petits

Rendez-vous caté de la semaine

- Mardi 22 à 16h30, ados, groupe Giovanna
- Mardi 22 à 17h, 5P, groupe Danielle
- Jeudi 24 à 17h30, ados, groupe Danielle

Vendredi à midi, prions pour la paix en union avec le pape François

Ce vendredi 25 mars, en la solennité de l'Annonciation du Seigneur, nous nous unirons par la prière au Saint-Père, qui consacrera la Russie et l'Ukraine au Cœur immaculé de Marie, en méditant durant le chapelet les mystères douloureux du Rosaire.

Aide à notre paroisse jumelle

Nous vous informons que la quête effectuée lors des messes du Christ-Roi en novembre ont rapporté la somme de CHF 1'500.-. Un grand merci pour votre générosité !

Nous avons récemment versé la somme de CHF 5'000.– pour soulager autant que possible la paroisse du Christ-Roi sur le plan matériel, et nous restons en union de prière avec nos frères et sœurs de Boma.

Reprise des repas « canadiens » avec les requérants

Nous avons le plaisir de vous informer que les repas communautaires avec nos frère et sœurs requérants vont reprendre, après une longue pause forcée. Le prochain repas aura lieu **le dimanche 3 avril à midi** en nos locaux. Les personnes qui souhaitent y participer voudront bien s'annoncer, en informant le plat salé ou sucré pour 4 pers. qu'ils apporteront, au 078 962 51 13 (Alex Trunz)

PAROISSE ST-PAUL
COUVENT ST-DOMINIQUE

EGLISE CATHOLIQUE ROMAINE
GENÈVE

Pour recevoir ce feuillet chaque semaine dans votre boîte e-mail, abonnez-vous sur notre site internet, ***www.saintpaul.ch***

20 mars 2022

3e dimanche de Carême
Quête : pour les victimes de la guerre en Ukraine

Nous sommes tous des figuiers !

Le carême est un temps qui nous appelle à dire comme Moïse : « Je vais faire un détour pour voir cette chose extraordinaire : pourquoi le buisson brûle-t-il sans se consumer ? »…Soyons des curieux de Dieu !

Mais ce que Luc nous propose crisse un peu à nos oreilles. Après le récit de deux événements, celui du massacre des Galiléens par les soldats romains et l'accident tragique de l'écroulement d'une tour, voilà que Jésus, d'une manière directe, dit à ses auditeurs : « si vous ne vous convertissez pas, vous périrez tous de la même manière. »

Nous sommes confrontés à deux événements, l'un politique et l'autre conséquence d'une catastrophe naturelle…

Il nous faut d'abord comprendre que Jésus ne regarde pas à l'origine des malheurs, mais à l'avenir des vivants. Là est toujours son intention : Ces deux événements ont produit un choc psychologique fort et c'est ce choc, cette émotion que Jésus « utilise » pour aider les personnes présentes à une remise en question.

Cela nous parle…particulièrement en cette période totalement déstabilisée autant sur le plan politique que sur le plan sanitaire… Les équilibres sont rompus.

Jésus est pleinement conscient de la force de son injonction : « si vous ne vous convertissez pas, vous périrez tous de la même manière » et c'est la raison pour laquelle, il fait suivre cet appel par la parabole du figuier.

Avec Lui, nous sommes dans un autre espace que celui de la mortification stérile. La conversion et la pénitence, c'est intégrer dans notre vie la reconnaissance que nous dépendons d'un Père

Suite sur le volet central

Chant d'entrée (samedi soir)

℟ **Vous tous qui peinez sous le fardeau,**
Approchez-vous du Christ :
Tournez vos cœurs vers sa Lumière
Source de vie éternelle.

1. Dans le désert ou dans la nuit, Dieu marche avec son peuple.
Dans le combat contre le Mail, il est notre victoire.

2. Le Fils de Dieu resplendissant de la Gloire du Père
Nous donne part à sa clarté. Sa Parole est Lumière !

3. Par votre foi, puisez la vie au Rocher qui nous sauve !
L'Esprit d'Amour vous comblera comme un torrent d'eau vive !

Chant d'entrée (dimanche)

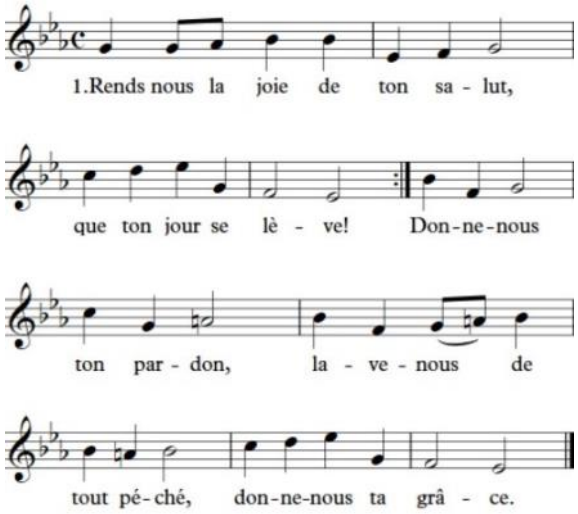

2. Comme autrefois au Sinaï, Dieu, tu nous appelles. (bis)
Nous voici face à Toi, dis-nous enfin ton vrai nom :
montre-nous ta Face.

3. Ceux qui te trouvent dans la nuit cherchent ta réponse. (bs)
Réponds-nous, Dieu d'amour, tous nous bondirons de joie
Montre ton visage !

Feuillet séparé **Messe de Carême**

Durant tout le temps du Carême, vous pourrez trouver sur un feuillet blanc séparé les mélodies de l'ordinaire que nous utiliserons pour ce temps du Carême :

- Rite pénitentiel
- Acclamation de l'Évangile
- Sanctus
- Agneau de Dieu

Première lecture Ex 3,1-8a.10.13-15

« Celui qui m'a envoyé vers vous, c'est : JE SUIS »

Psaume 102

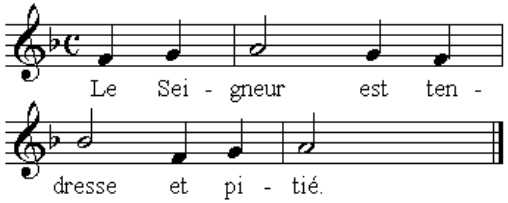

Deuxième lecture 1Co 10,1-6.10-12

Moïse avec le peuple au désert : un avertissement

Évangile Lc 13,1-9

« Il faut nous convertir. Il le faut... »

Prière universelle

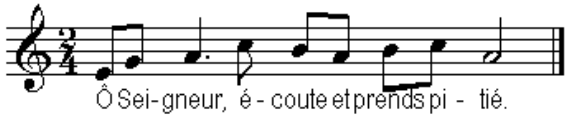

Chant d'action de grâces

Mélodie du chant d'entrée (dimanche)

4. Tu n'as qu'à regarder mon Fils, l'homme qui se livre. (bis)
Car il est qui je suis, Lui, mon Fils d'avant les temps,
toute ma tendresse.

5. Tu as connu, Seigneur Jésus, toutes nos détresses. (bis)
Donne-nous de te voir là où tu seras sans fin :
au milieu des hommes.