Certificat covid : résumé de nos propositions

	Certificat Covid (2G)	Nombre max.	Masque et distanciation	Données personnelles
Semaine	Non	50	Oui	Oui
Sa 18h église	Non	50	Oui	Oui
Di 10h30 église	Oui	200	Masque	Non
Di 18h30 église	Oui	200	Masque	Non
Di 18h30 sous-sol	Non	50	Oui	Oui

N'oubliez pas la désinfection des mains !

In memoriam

Nous portons dans notre prière le Frère Nicolas-Jean Porret OP, ainsi que sa sœur, Sœur Anne-Sophie OP, Prieure du Monastère d'Estavayer-le-Lac, qui viennent de perdre leur maman, décédée jeudi soir à l'hôpital de Sallanches. Qu'elle repose en paix.

Intentions de messes

Sa 8, 18h : + Gérard GOBET
Di 9, 10h30 : + Gérard GOBET (v) Peter et famille
Lu 10, 18h30 : + Gérard GOBET
Ma 11, 9h : + Gérard GOBET
Me 12, 18h30 : + Gérard GOBET
Je 13, 9h : + Gérard GOBET
Ve 14, 18h30 : + Gérard GOBET
Sa 15, 18h : + Gérard GOBET, Isaura DOMINGOS
Di 16, 10h30 : + défunts familles MOSIMANN et LAMBERT

Les prêtres à votre service à St-Paul :

- Fr. Michel Fontaine OP, Curé, tél. 022 707 40 59
- Fr. Dominique Fragnière OP, vicaire, tél. 079 120 71 65
- Fr. Zdzislaw Szmanda OP, vicaire, tél. 076 284 45 34
- Fr. Guy Musy OP, tél. 022 707 40 53
- Fr. Claude Bonaïti OP, tél. 077 442 06 63
- Fr. Erik Ross OP

Prêtre de permanence : 079 798 00 86 (pas de SMS !)

Paroisse St-Paul, avenue de St-Paul 6, CH-1223 Cologny
Tél. 022 707 40 40, st-paul@cath-ge.ch

Annonces paroissiales

- Lundi 10 à 20h Conseil de Communauté
- Mardi 11 à 18h, Lectio divina
- Mardi 11 à 20h, chorale
- Mercredi 12 à 17h, catéchèse familiale
- Mercredi 12 à 20h15, groupe liturgie à la cure
- Jeudi 13 à 20h, Cours de Fr. Michel « Croire, un chemin de liberté » à la salle paroissiale
- Samedi 15 à 18h, célébration de la confirmation, réservée strictement aux confirmands et leurs familles. La messe à l'intention des paroissiens seras célébrée dans la salle paroissiale
- Dimanche 16 à 10h, Fr. Michel assure la prédication au temple de Cologny. Le Pasteur Marc Pernot assurera la prédication lors de la messe de 18h30 à St-Paul. Cet échange de chaire entre de manière anticipée dans le cadre de la Semaine de prière pour l'unité des chrétiens (18-25 janvier)

Attention: messe du 15 janvier à 18h déplacée

En raison de la situation sanitaire, la célébration de la confirmation, samedi prochain 15 janvier à 18h, sera réservée strictement au confirmands et à leurs familles/proches.

C'est pourquoi la messe dominicale de 18h sera célébrée dans la salle paroissiale au sous-sol. Merci de votre compréhension

Processus synodal

Démarche synodale…quelques échos des rencontres dominicales et autres…

- *Et si on nous proposait de vivre des expériences ensemble quelque soit le domaine, notre foi s'approfondirait et serait plus vivante et incarnée.*
- *On ressent une ambivalence dans le message de l'Eglise qui lui enlève son authenticité : l'Eglise reconnaît difficilement les zones grises et complexes des situation de vie et propose souvent un discours binaire moralisateur, très vite étarnger aux réalités de l'existence.*
- *la messe est un lieu de rencontre et d'écoute et rien de cela ne se vit avec les autres participants. Comment davantage partager ? sortir de l'immobilisme ? retrouver une dynamique.*

Propos recueillis par le frère Michel Fontaine, OP

PAROISSE ST-PAUL
COUVENT ST-DOMINIQUE

EGLISE CATHOLIQUE ROMAINE
GENÈVE

Pour recevoir ce feuillet chaque semaine dans votre boîte e-mail, abonnez-vous sur notre site internet, ***www.saintpaul.ch***

9 janvier 2022

Le Baptême du Seigneur
Quête : Fonds de solidarité pour la mère et l'enfant
SOS Futures Mamans

Le Baptême : une Lumière sur nos origines

Laissons-nous questionner par le baptême de Jésus…pour mieux comprendre le nôtre, mieux saisir sa réalité, son mystère dans le quotidien de notre vie. C'est vrai que notre tissu social et religieux est différent de celui de Jésus…et pourtant aujourd'hui nous sommes devant les mêmes enjeux spirituels, identitaires et existentiels…

A l'époque de Jésus, l'identité d'un être humain se réalise dans sa manière de répondre ou non à l'appel de Dieu. Cela explique l'attente du peuple à l'égard de Jean le Baptiste : qui est-il ? N'est -il pas le Christ ? Et nous, quelle est notre attente ?

Le baptême de Jésus nous renvoie à un fondement essentiel ; celui de notre origine…d'où venons-nous et quelle est la place de cette origine dans le quotidien de notre vie ? Il ne s'agit pas de culture, de nationalité ou de tout autre catégorie. Notre identité profonde est ailleurs : dans la conscience d'une ouverture à répondre au dynamisme de la vie qui est, pour Jésus, faire de notre existence un lieu d'alliance et de promesse avec Dieu.

En se faisant l'un de nous et en nous laissant l'Esprit Saint, Jésus Christ réalise dans le quotidien de nos existences cette Parole du Père qui nous ouvre à la Bonne Nouvelle : « Toi tu es mon fils bien-aimé ; en toi, je trouve ma joie ».

Cette Parole nous libère et nous convoque à une espérance sans faille…

Fr. Michel Fontaine, OP

Chant d'entrée

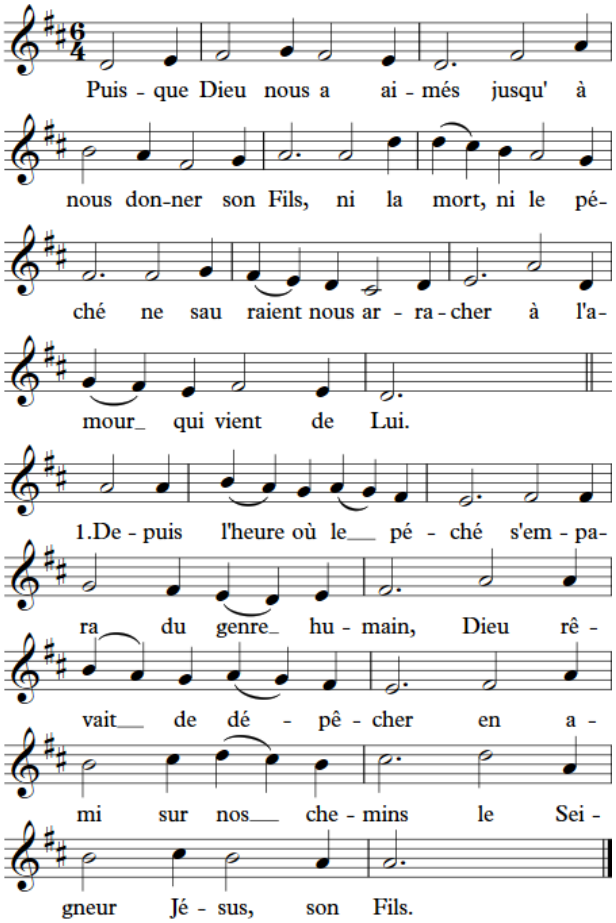

5. Puisque Dieu nous a comblés
Au-delà de tout désir,
Il nous reste à partager jusqu'aux mondes à venir
Le présent de cet amour.

8. Et quand l'homme des douleurs
Sort vivant de son tombeau,
Nous pouvons reprendre cœur et renaître dans une eau
Qui nous lave pour toujours.

Rite pénitentiel

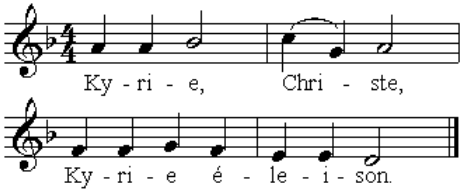

Gloire à Dieu

Gloire à Dieu dans le ciel !
Grande paix sur la terre ! bis

1. Nous te louons, nous te bénissons,
nous t'adorons !
Nous te glorifions, nous te rendons grâce
pour ton immense gloire !

2. Seigneur Dieu, le Roi du ciel,
le Père Tout-Puissant !
Seigneur Dieu, Agneau de Dieu, le Fils du Père !

3. Le seul Saint, le seul Seigneur,
le seul Très-Haut !
Jésus-Christ avec l'Esprit dans la gloire du Père !

Psaume 103

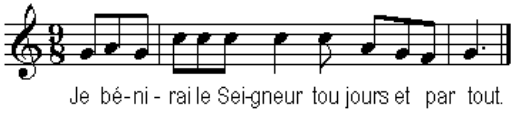

Acclamation

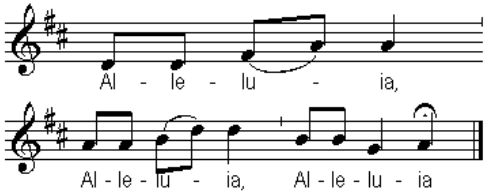

Prière universelle

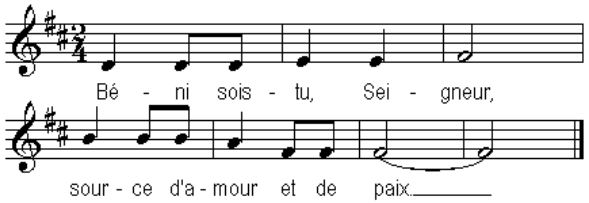

Sanctus

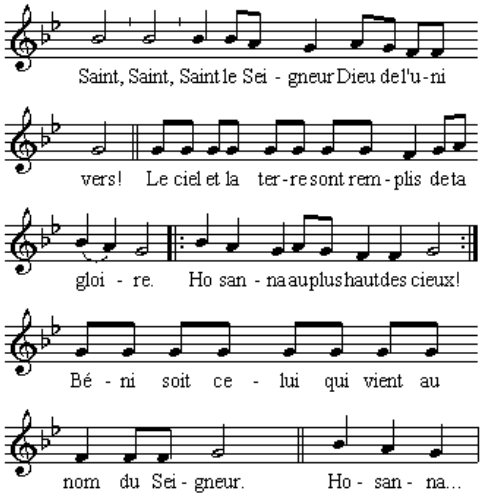

Agnus

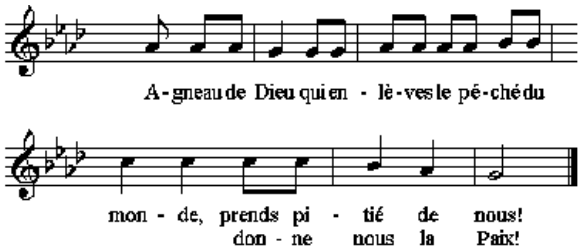

Action de grâces

Il est né le divin Enfant,
Jouez hautbois, résonnez musettes,
Il est né le divin Enfant,
Chantons tous son avènement.

1. Depuis plus de quatre mille ans,
Nous le promettaient les prophètes,
Depuis plus de quatre mille ans
Nous attendions cet heureux temps.

2. Le Sauveur que le monde attend
pour tout homme est la vraie lumière
La Sauveur que le monde attend
Est clarté pour tous les vivants !