## Chant d'entrée

**Ref.** **Sans te voir, nous t'aimons,**
**Sans te voir, nous croyons**
**Et nous exultons de joie, Seigneur,**
**Sûrs que tu nous sauves,**
**Nous croyons en toi.**

1. Qui écoute ta Parole, Seigneur,
ne verra jamais la mort,
il possède en lui la vie éternelle.
***À qui irions-nous, Seigneur ?***
***tu as les paroles de la Vie éternelle.***

2. Qui demeure en ta Parole, Seigneur,
dans la vérité vivra,
Et ta vérité, ô Christ, le rend libre.
***À qui irions-nous, Seigneur ?***
***tu as les paroles de la Vie éternelle.***

## Rite pénitentiel

Seigneur Jésus, envoyé par le Père
Pour guérir et sauver tous les hommes,
**Kyrie eleison** (ter)

Ô Christ, venu dans le monde
Appeler tous les pécheurs,
**Christe eleison** (ter)

Seigneur, élevé dans la gloire du Père
Où tu intercèdes pour nous,
**Kyrie eleison** (ter)

## Psaume 129

Des profondeurs, je clame ma détresse,
Écoute-moi, mon Dieu, dans mon malheur!
Daigne effacer la honte qui m'oppresse,
Ne m'abandonne pas à ma douleur.

Si tu es dur, qui donc pourra survivre?
Que sommes-nous devant ta sainteté?
Mais tu es bon, Seigneur, car tu délivres.
Si je te crains, j'espère en ta bonté.

Comme un veilleur, mon âme attend l'aurore.
Quand ta lumière en moi se lèvera,
Je revivrai. Ta grâce que j'implore
Plus loin dans ton amour m'introduira.

## Acclamation de l'Évangile

**Tu es Saint, Dieu ! Tu es Saint, Fort !**
**Saint, Immortel, prends pitié de nous !**

## Prière universelle

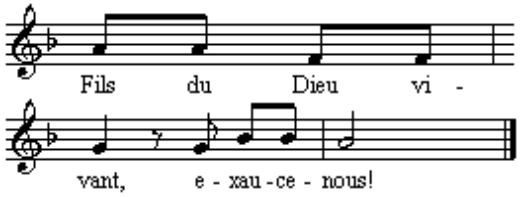


## Sanctus

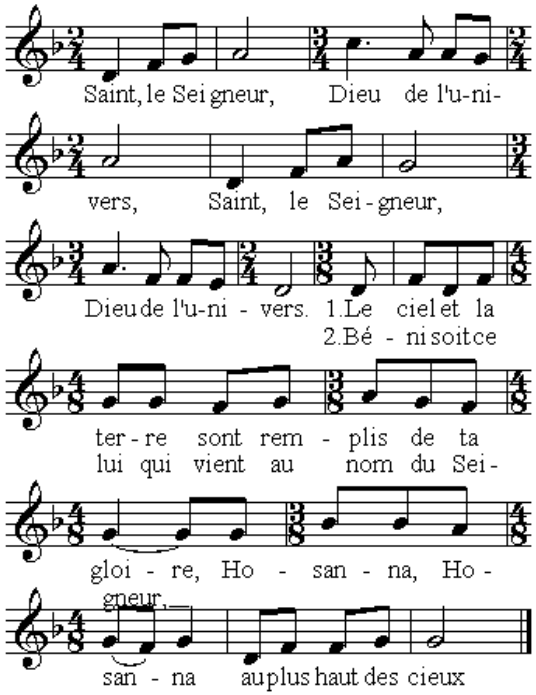


## Anamnèse : Messe de St-Boniface

Gloire à toi qui étais mort ! Gloire à toi qui es vivant !
Notre Sauveur et notre Dieu, viens, Seigneur Jésus !

## Chant de fraction : Messe de St-Boniface

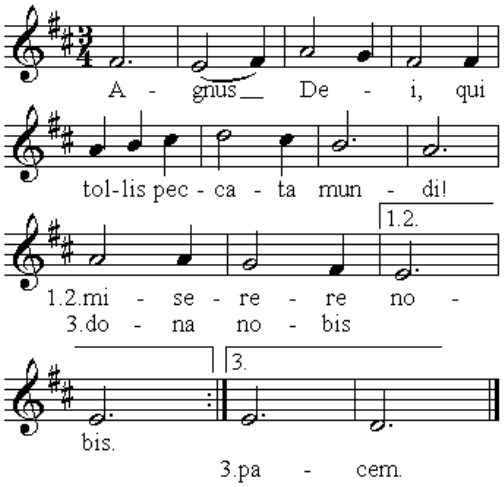

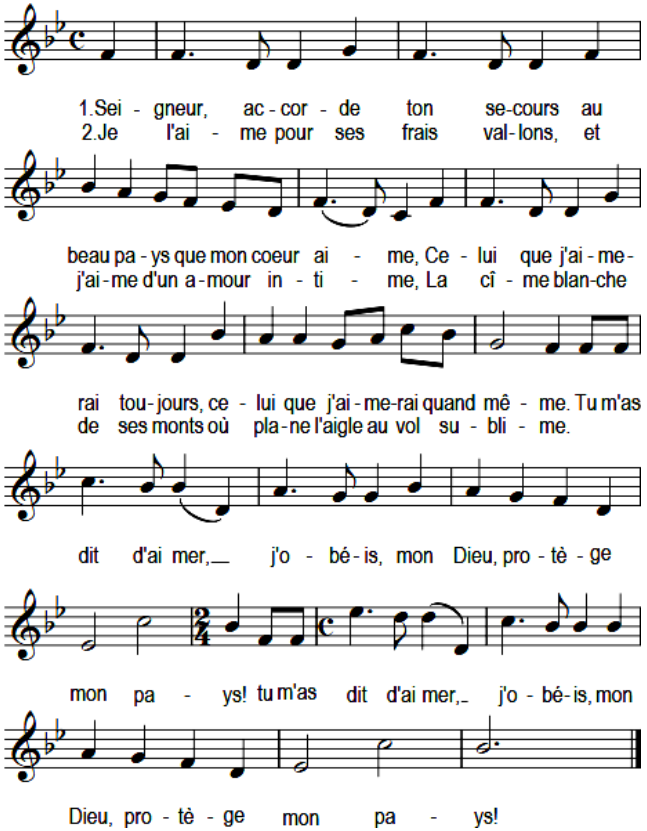
## Chant final