Chant d'entrée (CNA 422)

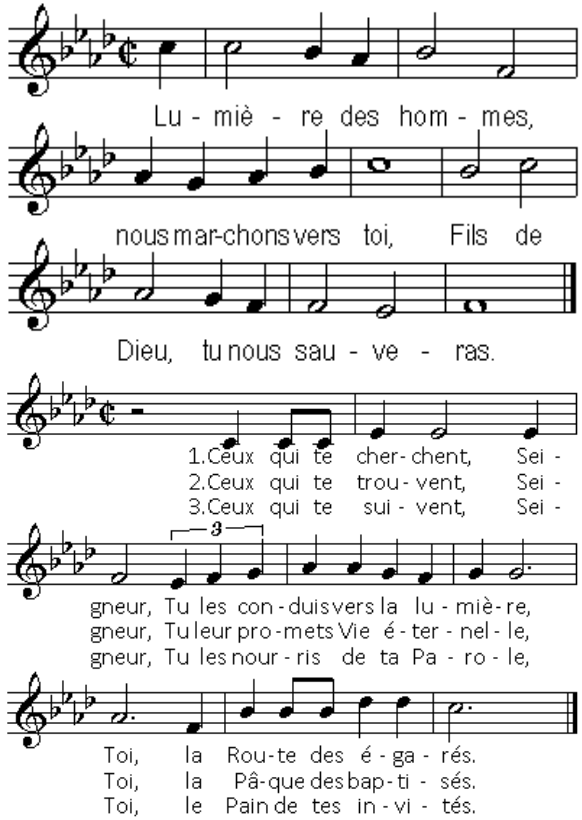

Rite pénitentiel: Messe de St-Boniface

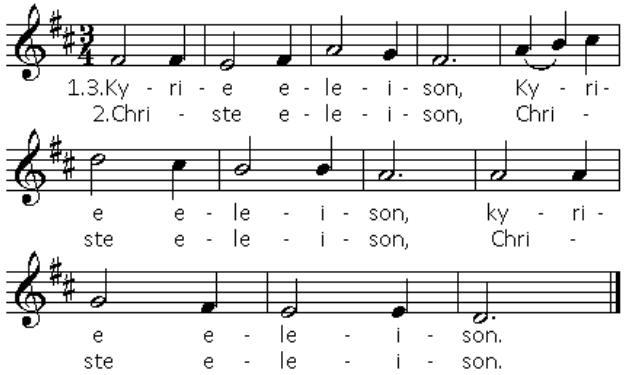

Psaume 32

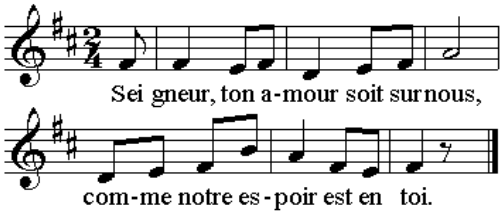

Acclamation de l'Évangile

Gloire au Christ, Parole éternelle du Dieu vivant.
Gloire à toi, Seigneur !

Prière universelle (J.-D. Balet, posth.)

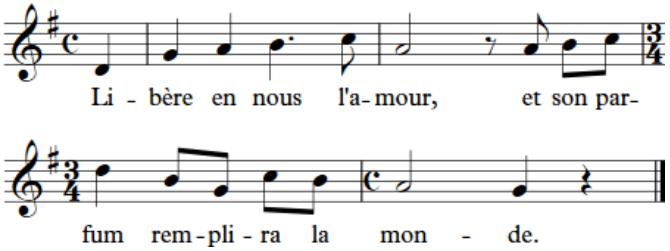

Saint, le Seigneur

Little Rockets, en Espagnol

Agneau de Dieu: Messe de St-Boniface

Chant final des Little Rockets

« À nos héros du quotidien », Soprano / F. Rossi

On n'se connaît pas mais je voulais vous dire merci
Si vous saviez combien vous avez changé ma vie
Sans vraiment l'savoir, vous avez fait de la magie
Moi qui ne croyait plus en moi ni en l'avenir
Combien de fois ai-je voulu tout foutre en l'air?
J'n'avais plus la force et l'envie d'aller faire ma guerre
J'n'avais plus de souffle pour faire tourner la roue
Jusqu'au jour où le destin vous a mis sur ma route

Oui c'est vous qui m'avez réanimé, eh
Grâce à vous ma flamme s'est allumée, eh

On a tous un jour eu ce moment de magie
Croisé ce héros malgré lui qui veut sauver une vie
Un mot, un sourire, une histoire et l'espoir fleurit
À tous ces héros malgré eux, j'voulais leur dire merci

On n'se connaît pas mais vous m'avez tellement appris
Vos mots, vos sourires et vos larmes m'ont sauvé la vie
Vos combat m'ont appris à encaisser les coups
Et votre persévérance à me remettre debout
Vos médailles ont redonné vie à mes rêves de gamin
Vos valeurs m'ont appris ce qu'est vraiment être un humain
Vous êtes ce second souffle qui m'a fait tourner la roue
J'remercie le destin de vous avoir mis sur ma route

Oui c'est vous qui m'avez réanimé, eh
Grâce à vous ma flamme s'est allumée, eh

On a tous un jour eu ce moment de magie
Croisé ce héros malgré lui qui veut sauver une vie
Un mot, un sourire, une histoire et l'espoir fleurit
À tous ces héros malgré eux, j'voulais leur dire merci

La la eh, la la eh, la la oh, ooh-ooh

Je n'veux pas vous déranger ni vous embarrasser
J'avais tellement besoin de voir mon héros et de lui dire merci
Ces mots vous sont adressés, peut-être qu'ils feront l'effet
Que vous avez eu sur ma vie

On a tous un jour eu ce moment de magie
Croisé ce héros malgré lui qui veut sauver une vie
Un mot, un sourire, une histoire et l'espoir fleurit
À tous ces héros malgré eux, j'voulais leur dire merci

La la eh, la la eh, la la oh, ooh-ooh (j'voulais vous dire merci)
La la eh, la la eh, la la oh, ooh-ooh (j'voulais vous dire merci)
La la eh, la la eh, la la oh, ooh-ooh (j'voulais leur dire merci)
La la eh, la la eh, la la oh, ooh-ooh (oh yeah)